

Dirección General del Instituto Geográfico y Estadístico

Rectificación del Censo electoral correspondiente al año 1917, ordenada por R. D. de 21 de febrero de 1919

Término municipal de **MEQUINENZA**

Sección n.º 1.

Lista definitiva de los electores de dicha Sección, formada en virtud de lo que dispone el art. 9.º del citado R. D., reformado por el de 5 de abril de 1915.

N.º	APPELLIDOS Y NOMBRE DEL ELECTOR	EDAD	DOMICILIO CALLE (Ó PLAZA, ETC.) Y NÚMERO DE LA CASA	PROFESIÓN, OFICIO Ó OCUPACIÓN	CAPACITADO
1	Aguilar Rios Santiago	55	P. Rosario, 8	Pastor	No
2	Aguilar Basón Antón	58	Rosario, 2	Labrador	No
3	Aguilar Mercada José	46	Oliver, 8	Id.	No
4	Agusti Rodas Ramón	85	Orda, 9	Id.	No
5	Aldabó Quintana Salvador	30	Baja Fraga, 19	Id.	No
6	Alejos Rodas Antonio	41	Sepulcro, 19	Minero	No
7	Alfonso Morat Cipriano	53	Amargura, 5	Labrador	No
8	Algueró Cuchi Joaquín	27	Mayor, 7	Barquero	No
9	Algueró Cuchi Jorge	51	Baja Fraga	Labrador	No
10	Algueró Soler Bautista	48	Sepulcro, 10	Id.	No
11	Algueró Marquet Estanislao	28	Mayor, 28	Barquero	Si
12	Alonso Pérez Cipriano	26	Amargura, 5	Minero	No
13	Allué Pérez Eduardo	43	Fayos, 4	Telegrafista	Si
14	Andrés Ibars Silverio	37	Parras, 12	Pastor	No
15	Andrés Ibars Vicente	46	Paraisana, 6	Tablajero	No
16	Andrés Silvestre Fernando	37	P. Rosario	Mecánico	Si
17	Andreu Ibars Miguel	34	Sepulcro, 35	Labrador	Si
18	Andreu Ibars Manuel	26	Id., 29	Minero	No
19	Arán Abadía José	51	Novilla, 8	Labrador	No
20	Arañas Quintana Manuel	82	Fayos, 5	Id.	No
21	Arañas Belligut Manuel	71	Id., 5	Id.	No
22	Arbiol Cuchi Andrés	49	Baja Fraga, 20	Id.	No
23	Arbiol Cuchi José	79	Sepulcro, 43	Id.	No
24	Arbiol Cuchi Santiago	42	Mayor, 8	Id.	No
25	Arbiol Moltes Manuel	89	Parras, 21	Id.	Si
26	Arbiol Santolaria José	40	Oliver, 1	Minero	No
27	Arbiol Roca Segundo	29	Mayor, 11	Pastorero	Si
28	Arbona Andreu José	47	Id., 7	Herrero	Si
29	Aula González Manuel	73	Madridilla, 14	Labrador	Si
30	Aula Rodas Manuel	55	Id., 14	Id.	No
31	Así Rodas Mariano	45	Amargura	Minero	No
32	Ayat Colas Mariano	59	Baja Fraga, 16	Pastor	No
33	Bagoé Rodas José	52	San José, 8	Labrador	No
34	Beltrán Betria Manuel	56	Alta Fraga, 21	Id.	Si
35	Beltrán Ferragut Andrés	59	Mayor, 8	Id.	No
36	Beltrán Santolaria Antonio	33	Horno Nuevo, 8	Id.	No
37	Beltrán Pallás Matias	57	Id., 6	Obrero	No
38	Beltrán Soler Pedro	26	Sepulcro, 27	Minero	No
39	Berenguer Santamaría Agustín	57	Rinoda, 1	Labrador	No
40	Berenguer Santamaría Antonio	58	Orda, 6	Id.	No
41	Berenguer Rodas Antonio	32	Id., 6	Id.	Si
42	Berenguer Morat Agustín	22	Rinoda, 1	Id.	Si
43	Berenguer Morat José	37	Id., 1	Id.	No
44	Berenguer Rodas Pedro	25	Fayos	Minero	Si
45	Betria Gallinat José	59	Oliver, 5	Labrador	No
46	Betria Jover Manuel	31	Piedras, 8	Id.	No
47	Bielas Fernández Sebastián	45	Id., 26	Minero	No
48	Bias Barceño Francisco	36	Id., 1	Id.	Si
49	Bias Bagoé Juan	82	Parras, 18	Labrador	No
50	Bias Sanjuan Juan	40	Novilla, 3	Id.	No

BOLETIN OFICIAL EXTRAORDINARIO

N.º de Inscripción	APPELLIDOS Y NOMBRE DEL ELECTOR	EDAD	DOMICILIO CALLE (O PLAZA, ETC.) Y NUMERO DE LA CASA	PROFESIÓN, OFICIO O OCUPACIÓN	Estado Civil
51	Bias Sauguán Manuel	38	P. Palma, 1	Labrador	No
52	Bias Sauguán José	30	Parrs	Id.	No
53	Bias Pardo José María	60	Mayor, 26	Farmacéutico	Si
54	Borbón Godia José	58	Parlains, 8	Labrador	No
55	Borbón Rosa Antonio	45	Id. 8	Id.	No
56	Borbón Bias Andrés	41	Piedras, 22	Id.	No
57	Borbón Arbiol Manuel	45	Fayón, 2	Id.	No
58	Borbón Arbiol José	53	Barricel, 14	Id.	No
59	Borbón Moreda Manuel	36	P. Constitución, 8	Comerciante	Si
60	Borbón Guardiola Manuel	37	Torre, 13	Minero	No
61	Borbón Guardiola Antonio	40	Baja Fraga, 18	Id.	No
62	Borbón Arbiol Santiago	41	Id. 1	Id.	No
63	Borbón Ferrer Antonio	29	Oliver, 19	Id.	No
64	Bosch Godia Francisco	26	Rincón, 3	Id.	No
65	Bosch Fornós Joaquín	25	Mayor, 7	Albañil	Si
66	Caballán Bias José	38	Id. 20	Labrador	No
67	Caballán Estruga Gregorio	39	Oliver, 11	Minero	No
68	Caballán Ferragut Pascual	72	Baja Fraga, 13	Labrador	No
69	Caballán Silvestre Mariano	35	Id. 13	Id.	No
70	Caballán Trilla Gregorio	71	Oliver, 11	Id.	No
71	Caballán Silvestre José	25	Baja Fraga	Minero	No
72	Callizo Cosó Antonio	57	Orda, 7	Labrador	No
73	Callizo Estruga Raimundo	47	P. Rosario, 7	Id.	No
74	Callizo Trilla Isidro	31	Parlains, 3	Id.	No
75	Callizo García Manuel	58	Baja Fraga, 19	Id.	No
76	Callizo Ibañeta Gregorio	64	Rosario, 1	Id.	No
77	Callizo Trilla Agustín	40	Parlains, 9	Minero	Si
78	Callizo Llop Antonio (1.º)	31	Orda, 7	Id.	Si
79	Callizo Llop Antonio (2.º)	28	Id. 5	Labrador	Si
80	Carli Rosa Angel	69	Biacón, 7	Id.	No
81	Castelló Esteve Jacinto	37	San José, 5	Minero	No
82	Castelló Ibañeta Cándido	42	Parrs, 16	Labrador	No
83	Castelló Ibañeta José	38	Palma, 5	Id.	No
84	Castelló Ibañeta Manuel	38	Piedras, 20	Id.	No
85	Castelló Ibañeta Roberto	48	Mayor, 12	Id.	No
86	Castelló Rosa Joaquín	63	Parlains, 5	Id.	No
87	Castelló Rodas Antonio	55	Parrs, 16	Id.	No
88	Catalán Rodas Mateo	33	Baja Fraga	Id.	No
89	Catalán Añón Antonio	36	P. Rosario, 3	Id.	No
90	Catalán González Bautista	60	Amargura, 19	Id.	No
91	Catalán Rodas José	73	Piedras, 20	Id.	No
92	Catalán Rodas Joaquín	60	Id. 32	Pastor	No
93	Catalán Ferrer Miguel	45	Parlains, 10	Id.	No
94	Catalán Viver Antonio	49	Parrs, 2	Id.	No
95	Catalán González Francisco	44	San José, 16	Minero	No
96	Catalán Borbón Juan	45	Barrico, 118	Id.	No
97	Catalán Rosa José	20	Piedras	Labrador	No
98	Catalán Rosa Antonio	27	Alta Fraga, 7	Minero	No
99	Catalán Rodas Manuel	27	Baja Fraga, 33	Labrador	No
100	Colea González Francisco	69	P. Palma, 1	Id.	No
101	Colea González Melchor	53	Id. 8	Pastor	No
102	Colea García Francisco	31	Id. 4	Id.	No
103	Comas Fornós Joaquín	45	Parlains, 6	Minero	No
104	Comas Fornós José	39	Orda, 25	Labrador	No
105	Comas Salinas José	46	Biacón, 9	Id.	No
106	Comas Fornós Manuel	32	Orda, 25	Id.	No
107	Copóns Cuchi José	63	San Jorge, 15	Id.	No
108	Copóns Cuchi Mariano	52	Sepulero	Id.	Si
109	Copóns Martín Manuel	71	Mayor, 17	Médico	Si
110	Copóns Silvestre José	58	Sepulero	Minero	No

N.º de Inscripción	APPELLIDOS Y NOMBRE DEL ELECTOR	EDAD	DOMICILIO CALLE (O PLAZA, ETC.) Y NUMERO DE LA CASA	PROFESIÓN, OFICIO O OCUPACIÓN	Estado Civil
111	Cortés Chertó Joaquín	42	Baja Fraga	Labrador	No
112	Coro Borbón Antonio	39	Oliver, 17	Id.	No
113	Coro Borbón Manuel	38	Id. 17	Id.	No
114	Coro Rosa Ramón	42	Mayor, 4	Obrero	Si
115	Coro Borbón Joaquín	31	Oliver, 17	Minero	No
116	Cuchi Esteve Evaristo	56	A. Fraga, 2	Jornalero	Si
117	Cuchi Fornós Raimundo	50	Parlains, 6	Id.	No
118	Cuchi Fayón Manuel	36	Sepulero, 17	Pastor	No
119	Cuchi Fayón Tomás	33	Id. 17	Labrador	No
120	Cuchi Godia Francisco	73	A. Fraga, 4	Id.	No
121	Cuchi Jover Francisco	61	9. Fraga, 24	Pastor	No
122	Cuchi Mir Francisco	45	A. Fraga, 8	Labrador	Si
123	Cuchi Montoli Jorge	37	San José, 10	Id.	Si
124	Cuchi Montoli José	40	Medio, 3	Id.	No
125	Cuchi Ribes Francisco	37	San José, 18	Id.	No
126	Cuchi Oender Mariano	30	H. Fraga, 28	Id.	No
127	Chertó Membrado Miguel	50	P. Palma, 7	Id.	No
128	Dolcet Silvestre Gregorio	52	Mayor, 28	Id.	No
129	Domenec Navarro Dionisio	36	Rincón, 7	Minero	Si
130	Esteve Arnau Daniel	38	H. Fraga, 28	Id.	No
131	Esteve Albilés Joaquín	68	Id. 1	Hornero	No
132	Esteve Borbón José	64	Mayor, 28	Labrador	Si
133	Esteve Ibañeta José	54	H. Fraga, 3	Id.	No
134	Esteve Ferragut Antonio	75	Id. 8	Id.	No
135	Esteve Rodas José	62	San José, 14	Id.	No
136	Esteve Ibañeta Vicente	48	Sepulero, 11	Id.	Si
137	Esteve Ibañeta Antonio	60	A. Fraga, 4	Id.	No
138	Esteve Estruga José	36	Sepulero, 26	Id.	No
139	Esteve Arnau Antonio	66	Palma, 12	Id.	No
140	Esteve Arbiol Joaquín	31	Id. 5	Id.	No
141	Esteve Estruga Manuel	30	Piedras	Id.	No
142	Esteve Batra Arturo	28	P. Constitución, 4	Minero	Si
143	Estruga Vallés Antonio	51	Novillas, 10	Labrador	No
144	Estruga Vallés Eugenio	39	Barricel, 13	Id.	No
145	Estruga Vallés Joaquín	52	Oliver, 17	Id.	Si
146	Estruga Cosó Joaquín	63	Palma, 3	Id.	No
147	Estruga Bado Pablo	42	Id. 11	Id.	No
148	Estruga Arnau Antonio	56	H. Fraga, 10	Id.	No
149	Estruga Serrano Mariano	55	Parlains, 3	Id.	Si
150	Estruga Catalán Antonio	72	Id. 4	Id.	No
151	Estruga Borbón José	61	Madrida, 17	Albadero	Si
152	Estruga Nogué Venancio	48	Amargura, 9	Zapatero	Si
153	Estruga Ferrer José	46	P. Constitución, 4	Harpintero	No
154	Estruga Llop Domingo	35	Palma, 3	Minero	No
155	Estruga Oliver Esteban	32	San José	Jornalero	No
156	Estruga Llop Santiago	26	Palma, 5	Minero	No
157	Estruga Oliver Celedonio	36	Alta Fraga, 4	Herrero	Si
158	Fabregat Papacit Pedro	31	Oliver, 10	Labrador	No
159	Fabar Borbón Francisco	46	Raja, 1	Id.	No
160	Ferragut Casals Domingo	76	Piedras, 26	Id.	No
161	Ferragut Grau Raimundo	69	Novillas, 6	Id.	No
162	Ferragut Riso José	34	Id.	Id.	No
163	Ferragut Riso Manuel	36	Parrs, 37	Minero	No
164	Ferragut Rodas José (1.º)	50	Mayor, 10	Labrador	Si
165	Ferragut Rodas José (2.º)	32	Id.	Id.	Si
166	Ferragut Rosa Antonio	52	Oliver, 4	Id.	No
167	Ferragut Riso Juan	27	Id.	Minero	No
168	Fiestas Rosa Antonio	38	A. Fraga, 7	Labrador	No
169	Fornós García José	34	Piedras, 16	Id.	No
170	Fraixas Baquet Francisco	70	Mayor, 2	Cafetero	Si

N.º de inscripción	APellidos y nombre del elector	Edad (años)	DOMICILIO CALLE (O PLAZA, ETC.) Y NÚMERO DE LA CASA	PROFESIÓN, OFICIO O OCUPACIÓN	Estado civil
171	Ferres Nicolás Francisco	47	Mayor	Cafetero	Si
172	Fallola Roca Raimundo	73	Orda, 21	Labrador	No
173	Fallola Silvestre Manuel	47	Sepulcro, 23	Id.	No
174	Fallola Beltrán Vicente	39	P. Constitución, 3	Id.	No
175	Fallola Oliver Raimundo	39	Orda, 19	Minero	No
176	García Barberán Alejandro	39	Parra, 29	Id.	Si
177	García Gazo Manuel	73	Horno Nuevo, 4	Id.	Si
178	García Moneada Antonio	52	Mayor, 18	Labrador	No
179	García Moneada Enrique	47	Sepulcro, 41	Id.	No
180	García Moneada José	60	Parra, 10	Id.	No
181	García Moneada Roque	45	Piedras, 18	Id.	No
182	Gimeno Forosa Manuel	36	Mayor, 8	Id.	No
183	Gimeno Rodas Domingo	40	Id.	Minero	No
184	Gimeno Goda Roberto	32	Paraisma, 1	Labrador	No
185	Goda Rodas Isidro	69	Amargura, 1	Id.	No
186	Goda Silvestre Francisco	45	Id., 8	Id.	No
187	Goda Silvestre Isidro	46	P. Rosario, 1	Id.	No
188	Goda Silvestre José	59	Fayón, 9	Id.	No
189	Goda Ferragut José	35	Rincón, 5	Id.	No
190	Goda Aguilar José	59	Palma, 10	Id.	No
191	Goda Roca José	42	Paraisma, 3	Id.	Si
192	Goda Roca Pedro	42	Id., 1	Minero	No
193	Goda Andreu José	29	Fayón, 1	Labrador	No
194	Goda Coas Agustín	36	Mayor, 3	Minero	Si
195	González Soler Santiago	87	Palma, 8	Labrador	No
196	González Trampa Joaquín	73	Id.	Id.	Si
197	González Soler Juan	58	Rosario	Id.	Si
198	González Roca Francisco	37	Baja Fraga, 10	Minero	No
199	González Roca José	47	Sepulcro, 18	Voz pública	Si
200	González Roca Antonio	36	Fayón	Pastor	No
201	González Roca Dionisio	27	Baja Fraga, 4	Id.	No
202	Gracia Expósito Manuel	45	Amargura, 23	Minero	No
203	Gracia Nicolás Modesto	43	Piedras, 4	Comerciante	Si
204	Griño Segarra José	48	P. Rosario	Barquero	Si
205	Guardiola Ibarz Vicente	38	Orda, 21	Labrador	No
206	Guardiola Ibarz José	42	Parra, 5	Id.	No
207	Guardiola Trilla Tomás	50	Alta Fraga,	Minero	No
208	Ibarz Barberán José	38	Horno Nuevo, 10	Id.	No
209	Ibarz Barberán Mariano	43	Parra, 13	Id.	No
210	Ibarz Sanjuán Manuel	54	Amargura, 10	Id.	No
211	Ibarz Carbonell Pablo	83	Parra, 25	Pastor	No
212	Ibarz Catalán José	57	Palma, 10	Id.	No
213	Ibarz Sanjuán Juan	49	Sepulcro, 18	Id.	No
214	Ibarz Silvestre Antonio	83	Alta Fraga, 16	Labrador	No
215	Ibarz Mostall José	64	Id., 7	Id.	No
216	Ibarz Cochi Tomás	41	Parra, 13	Id.	No
217	Ibarz Noria José	74	Sepulcro, 13	Id.	No
218	Ibarz Mostall Miguel	51	Paraisma, 1	Id.	Si
219	Ibarz Rodas Joaquín	43	Orda, 27	Id.	No
220	Ibarz Sillós Mariano	68	Horno Nuevo, 10	Id.	Si
221	Ibarz Callizo José	40	Amargura, 11	Id.	No
222	Ibarz Lardies Antonio	29	Alta Fraga	Id.	No
223	Ibarz Pérez José	39	Orda, 7	Minero	No
224	Ibarz Oliver José	27	Novilla, 12	Id.	No
225	Jover García Joaquín	47	Amargura, 23	Labrador	Si
226	Jover García José	42	Oliver, 13	Minero	No
227	Lardies Balinut Gregorio	71	Novilla, 3	Labrador	No
228	Lardies Jover Antonio	48	Piedras, 12	Pastor	No
229	Liza Rodas Joaquín	62	Baja Fraga, 29	Minero	Si
230	Liza Sanjuán Antonio	38	Id., 31	Labrador	Si

N.º de inscripción	APellidos y nombre del elector	Edad (años)	DOMICILIO CALLE (O PLAZA, ETC.) Y NÚMERO DE LA CASA	PROFESIÓN, OFICIO O OCUPACIÓN	Estado civil
231	Llop Borbón Antonio	42	Amargura, 7	Labrador	No
232	Llop Ibarz Lázaro	55	Alta Fraga, 31	Obrero	No
233	Llop Soler Manuel	73	Palma, 5	Labrador	No
234	Llop Ráfales Manuel	68	Paraisma, 6	Id.	No
235	Llop Ibarz Antonio	68	Piedras, 24	Id.	No
236	Llop Noria Francisco	47	Medio, 5	Id.	No
237	Llop Roca Antonio	30	Piedras	Id.	No
238	Llop Moreno Ramón	29	Paraisma	Minero	No
239	Milanes Gaira Antonio	35	Baja Fraga, 6	Labrador	No
240	Mir Solanas Francisco	38	Id., 19	Molinero	Si
241	Molina Coposa Antonio	61	San José, 18	Labrador	No
242	Molina Coposa Manuel	58	Piedras, 28	Id.	No
243	Molina Catalán Manuel	31	Id.	Id.	No
244	Molina Font Antonio	26	Baja Fraga, 11	Minero	Si
245	Moneada Roca Tomás	56	P. Constitución, 7	Labrador	Si
246	Moneada Casala Antonio	64	Mayor, 18	Id.	Si
247	Moneada Vilalta José	65	Id.	Zapatero	Si
248	Moneada Roca José	50	Rosario, 6	Minero	Si
249	Moneada Ibarz Antonio	41	Parra, 37	Id.	Si
250	Moneada Vilalta Inocente	31	Mayor, 16	Labrador	Si
251	Moneada Vilalta Antonio	26	Id.	Id.	Si
252	Monteinos Oliver Manuel	43	Id.	Tablajero	Si
253	Montoli Cochi Manuel	34	Amargura, 3	Labrador	No
254	Montoli Caballé Andrés	60	San José, 13	Id.	No
255	Montoli Callizo Isidro	46	Paraisma, 10	Id.	Si
256	Moret Matheo José	37	Mayor, 3	Comerciante	Si
257	Moret Blanc Mariano	63	Sepulcro, 37	Labrador	Si
258	Moret Sebastián Enrique	35	Id., 27	Id.	No
259	Moret Friso Florencio	67	Barranco, 6	Id.	No
260	Moret Puyol José	50	Alta Fraga, 16	Id.	No
261	Moret Faquó José	26	Madrilla, 5	Minero	No
262	Morosa Arasa Manuel	34	Parra, 8	Labrador	No
263	Morosa Arasa Pablo	46	Mayor, 28	Minero	No
264	Moret Ayet Antonio	36	Rosario, 15	Id.	No
265	Moret Rian Santiago	83	Mayor, 3	Tablajero	Si
266	Moret Catalán Alberto	62	Id.	Id.	No
267	Moret Lardies Miguel	70	Baja Fraga, 11	Pastor	No
268	Moret Catalán Mariano	68	Id., 1	Id.	No
269	Moret Ibarz Mariano	27	Id., 1	Id.	No
270	Mosegui Moneada Raimundo	37	Id., 2	Minero	No
271	Mosegui Moneada Miguel	42	Oliver, 1	Id.	No
272	Mosegui Moneada Pedro	57	San José, 18	Labrador	No
273	Mosegui Moneada José	48	Alta Fraga, 19	Id.	No
274	Mañón Torroca Antonio	38	Id., 10	Id.	Si
275	Navarro Borón Manuel	43	Parra, 6	Id.	No
276	Navarro Pellicer José	83	San José, 18	Id.	No
277	Navarro Nogués Segundo	64	Medio, 1	Id.	Si
278	Navarro Nogués Dionisio	54	Id.	Comerciante	Si
279	Navarro Sampietro Miguel	27	Id., 3	Labrador	Si
280	Noria Oliver Jaime	73	Baja Fraga, 21	Id.	Si
281	Noria Teixidó José	51	Id., 17	Id.	Si
282	Novales Serés Andrés	57	Parra, 11	Id.	No
283	Novales Serés Francisco	52	Piedras, 26	Labrador	No
284	Novial Serés José	56	Palma, 5	Id.	No
285	Novial Cabistan José	32	Parra, 11	Id.	No
286	Oliver Adrán Manuel	57	Palma, 1	Id.	Si
287	Oliver Catalán Marcelino	63	Baja Fraga, 7	Id.	No
288	Oliver Rian Manuel	46	Id., 19	Id.	Si
289	Oliver Roca Bautista	68	Mayor, 4	Id.	Si
290	Oliver Roca Bernabé	61	P. Rosario, 1	Cafetero	Si

NUMERO DE VOTO	APELLIDOS Y NOMBRE DEL ELECTOR	EDAD	CONSEJO CALLE O PLAZA, ETC. Y NUMERO DE LA CASA	PROFESION, OFICIO O OCUPACION	ESTADO CIVIL
291	Oliver Asu Manuel	32	Palma, 1	Labrador	Si
292	Oliver Roca Santiago	54	San José, 6	Herrero	Si
293	Oliver Zaragoza Antonio	30	Baja Fraga	Labrador	Si
294	Oliver Hiau Alejandro	42	Fayón, 13	Tablajero	Si
295	Oliver Sanjuan Prudencia	43	Id. 2	Sastre	Si
296	Oliver Rodes José	26	P. Rosario, 1	Calafate	Si
297	Palau Agustín Ramón	39	Orda, 23	Labrador	No
298	Parramón Pérez Ramón	27	Amargura, 21	Misero	Si
299	Pedrola Rey Domingo	44	Madrilla, 12	Id.	No
300	Peña Silvestre Antonio	44	Mayor, 28	Labrador	No
301	Pérez Arbiol Antonio	37	Piedra, 30	Id.	No
302	Pérez Barberán Manuel	35	Rosario, 6	Id.	Si
303	Pérez Basco Francisco	53	Baja Fraga, 12	Id.	No
304	Pérez Godia Manuel	55	San José, 19	Id.	No
305	Pérez Soler Joaquín	71	Mayor, 18	Carpintero	Si
306	Pérez Oliver Ramundo	35	Id. 18	Id.	Si
307	Pérez Oliver Francisco	41	Id. 18	Id.	Si
308	Pi Pascual Indro	40	Id. 17	Labrador	No
309	Piera Zeparta Antonio	40	San José, 17	Comerciante	Si
310	Pons Pantarré Gregorio	72	P. Rosario, 11	Barbero	Si
311	Puasc Beltrán Andrés	51	Orda, 15	Labrador	Si
312	Quintana Rodes José	50	Alta Fraga, 15	Id.	Si
313	Quintana Mañá Pedro	45	Parra, 17	Id.	Si
314	Quintana Mañá Manuel	57	Id. 25	Misero	Si
315	Quintana Guillón José	42	Amargura, 9	Id.	No
316	Quintana Catalán Joaquín	55	P. Palma, 1	Labrador	Si
317	Rafales Torrer Francisco	49	Alta Fraga, 9	Id.	No
318	Rami Castelló Antonio	38	Parra, 18	Id.	No
319	Rami Castelló José	37	Sepulcro, 21	Id.	No
320	Reinado Narin José	29	Fayón, 11	Misero	No
321	Rian Calizo Manuel	52	Parlaima, 13	Labrador	Si
322	Rian Roca Manuel	61	Mayor, 6	Id.	No
323	Rian Santolara Miguel	54	Barrisal, 19	Id.	No
324	Rian Santolara Antonio	51	Id. 13	Barquero	No
325	Riau Vela Joaquín	37	Mayor, 5	Misero	Si
326	Riau Torres Manuel	26	Parlaima, 14	Id.	Si
327	Riau Rodes Modesto	42	Orda, 2	Aguacil	No
328	Riau Vallés Manuel	35	Horno Nuevo, 4	Misero	No
329	Riau Salas José	73	Id. 4	Labrador	No
330	Riau Jover Manuel	63	Orda, 19	Id.	No
331	Riau Vallés Indro	28	P. Palma, 2	Misero	No
332	Roca Godia Antonio	38	Barrisal, 6	Id.	No
333	Roca Ibañe José	54	Sepulcro, 29	Labrador	No
334	Roca Estruga Joaquín	50	Id. 45	Id.	No
335	Roca Uchó Gregorio	55	Id. 29	Id.	Si
336	Roca Murequi Pablo	40	Alto Fraga, 19	Id.	No
337	Roca Silvestre Antonio	78	P. Palma, 2	Id.	No
338	Roca Teixido Mateo	47	Mayor, 7	Id.	No
339	Roca Catalán Antonio	68	Parra, 8	Id.	No
340	Roca Novials José	57	Id. 4	Id.	No
341	Roca Mías José	67	Amargura, 3	Id.	No
342	Roca Estruga José	45	Id. 15	Id.	Si
343	Roca Catalán José	55	Id. 29	Id.	Si
344	Roca Riera Antonio	68	Id. 29	Id.	Si
345	Rodes Gabriel Mariano	63	Id. 29	Id.	Si
346	Rodes Soro Raimundo	70	Horno Nuevo, 6	Id.	Si
347	Rodes Ouder Raimundo	37	Id. 6	Id.	No
348	Rodes Galizo Manuel	53	Barrisal, 19	Id.	Si
349	Rodes Teixido Mariano	61	Fayón, 7	Id.	Si
350	Rodes Bisco José	37	San Roque, 3	Id.	Si

NUMERO DE VOTO	APELLIDOS Y NOMBRE DEL ELECTOR	EDAD	CONSEJO CALLE O PLAZA, ETC. Y NUMERO DE LA CASA	PROFESION, OFICIO O OCUPACION	ESTADO CIVIL
351	Rodes Aguilar Andrés	57	Bajo Fraga, 14	Labrador	No
352	Rodes Betría José	36	Medio, 5	Comerciante	Si
353	Rodes Fornes Balbino	64	San Roque, 1	Proprietario	Si
354	Rodes Sanjuan Silverio	70	Piedra, 14	Empleado	Si
355	Rodes Ordoña Esteban	46	Alto Fraga, 11	Misero	Si
356	Rodes Vicente Francisco	30	San José, 16	Id.	No
357	Rodes Fana Ricardo	29	San Roque, 1	Labrador	Si
358	Rodes Hiau Antonio	26	Id. 5	Id.	Si
359	Rodes Betría Daniel	25	Piedra	Comerciante	Si
360	Rubio Moca José	33	Orda, 11	Labrador	No
361	Rubio Catalán Bita	17	Id. 11	Id.	No
362	Rubio Martí Antonio	30	Horno Nuevo	Equitador	Si
363	Ruiz Olivera Leonardo	45	Mayor, 29	Misero	Si
364	Sagarrá Vives Gregorio	51	Medio, 6	Recalero	Si
365	Sagarrá Vives Antonio	41	Id. 19	Id.	Si
366	Sagarrá Estere Eliseo	34	P. Constitución, 5	Comerciante	Si
367	Sagarrá Vives Manuel	32	Parlaima, 1	Comerciante	Si
368	Sagarrá Pedroña Gregorio	75	Id. 1	Id.	Si
369	Sagarrá Vives Luis	38	Id. 1	Id.	Si
370	Sagarrá Rian Manuel	27	Baja Fraga, 5	Misero	No
371	Sagarrá Vives Esteban	27	Parlaima, 1	Id.	Si
372	Sanjuan Noguerá Custodio	55	Fayón, 1	Comerciante	Si
373	Sanjuan Noguerá Angel	36	Id. 1	Id.	Si
374	Sanjuan Trilla Antonio	36	San Roque, 5	Labrador	No
375	Sanjuan Mañá Antonio	29	Id. 5	Id.	No
376	Sanjuan Oliver José	68	Madrilla, 8	Id.	Si
377	Sanjuan Valal Jorge	22	Iglesia	Id.	No
378	Sanjuan Moret Manuel	40	Madrilla, 8	Id.	Si
379	Sanjuan Moret José	37	Id. 8	Id.	No
380	Sanjuan Moreda Manuel	54	Sepulcro, 17	Id.	Si
381	Sanjuan Catalán José	37	P. Rosario, 9	Id.	No
382	Santolara Fullola José	59	Palma, 5	Id.	No
383	Santolara Alfo Ramón	31	Oliver, 10	Id.	Si
384	Serrano Berthón Mariano	73	Parlaima, 3	Id.	No
385	Silvestre Ruiz Manuel	38	Orda, 13	Id.	No
386	Silvestre Estere José	65	Id. 13	Id.	No
387	Silvestre Godia Joaquín	67	Rosario, 6	Id.	Si
388	Silvestre Rodes José	33	Oliver, 2	Id.	No
389	Silvestre Godia Mariano	71	Alto Fraga, 3	Id.	No
390	Silvestre Narin Francisco	61	San José, 9	Id.	Si
391	Silvestre Rodes Manuel	37	Palma, 1	Id.	No
392	Silvestre Roca Joaquín	70	Piedra, 5	Id.	No
393	Silvestre Ballesú Mariano	36	Id. 8	Id.	Si
394	Silvestre Quintana Antonio	35	Id. 71	Id.	No
395	Silvestre Oliver Félix	32	Id. 71	Id.	No
396	Silvestre Quintana José	32	Alto Fraga	Jornalero	No
397	Silvestre Quintana Mariano	38	Novilla	Pastor	No
398	Silvestre Echave Manuel	31	Amargura, 3	Labrador	No
399	Silvestre Rian José	29	Orda, 11	Id.	No
400	Silvestre Soro Higinio	29	San José, 9	Id.	Si
401	Silvestre Rias Agustín	26	Orda, 14	Id.	No
402	Sillat Morell Esteban	47	Amargura, 4	Misero	No
403	Sillat Aguilar Ramón	65	Fayón, 3	Obrero	No
404	Sillat Morell Dionisio	32	Mayor, 12	Labrador	No
405	Sillat Aguilar Raimundo	56	Palma, 4	Id.	No
406	Sillat Sanjuan Leopoldo	58	P. Rosario, 11	Id.	No
407	Sillat Estruga Raimundo	30	Palma	Misero	Si
408	Soler Oliver Manuel	38	Amargura	Labrador	No
409	Soler Trilla José	52	Alta, 15	Id.	No
410	Soler Roca Sebastia	53	Id. 6	Id.	No

NUM. ELECTOR	APELLIDOS Y NOMBRE DEL ELECTOR	EDAD años	DOMICILIO CALLE (O PLAZA, ETC.) Y NUMERO DE LA CASA	PROFESION, OFICIO O OCUPACION	ESTADO CIVIL
411	Soler Rosón José	43	Alta, 25	Labrador	No
412	Soler Barbón Manuel	88	Piedras, 16	Id.	No
413	Soler Barbón José	77	Id., 18	Id.	No
414	Soler Barbón Joaquín	34	Id., 10	Id.	No
415	Soler Maicada José	61	Novilla, 4	Id.	No
416	Soler Estruga José	33	Id., 4	Id.	Si
417	Soler Roca José	70	Palma, 2	Id.	No
418	Soler Trilla Ambrósio	61	Mayor, 5	Id.	Si
419	Soler Trilla Joaquín	68	Perfuma, 1	Id.	No
420	Soler Trilla Raimundo	56	Perra, 8	Id.	No
421	Soler Jover Antonio	34	San Jorge, 1	Barbero	Si
422	Soler Jover Manuel	87	Id., 1	Id.	Si
423	Soler Rosón Andrés	40	Piedras, 6	Comerciante	No
424	Soler Ibars Manuel	49	Id., 2	Abogado	Si
425	Soler Trilla Manuel	46	Palma, 2	Minero	No
426	Soler Estruga Antonio	30	Novilla	Id.	Si
427	Soler Jover Antonio	37	Fayón, 11	Herrero	Si
428	Soler Jover José	45	Id., 11	Labrador	Si
429	Soler Caballé José	63	P. Constitución, 1	Id.	No
430	Soler Caballé José	34	Id., 1	Id.	No
431	Soler Caballé Manuel	45	Fayón, 13	Zapatero	Si
432	Tomás Sarribena Francisco	59	Mayor, 23	Comerciante	Si
433	Torres Rodes Antonio	67	Barribal, 6	Labrador	Si
434	Torres Roca Santiago	26	Mayor	Lampistero	Si
435	Torres Arbiel Antonio	28	Horno Nuevo, 3	Labrador	No
436	Trilla Rodes Agustin	55	Horno Nuevo, 27	Minero	No
437	Vicente Barbón Antonio	57	San Roque, 7	Id.	No
438	Vidal Vidal Gelezo	45	San Jorge, 1	Veterinario	Si
439	Vidallet Roca José (1.º)	69	Perra, 3	Albani	Si
440	Vidallet Roca José (2.º)	41	Id., 3	Id.	Si
441	Vidallet Roca Manuel	38	Piedra, 31	Id.	No
442	Vidallet Querol Ramón	54	Baja Fraga, 2	Labrador	No
443	Vidallet Roca Antonio	25	Sepulcro	Minero	Si
444	Vallés Roca Adolfo	84	Amsadura, 19	Labrador	No
445	Vivas Puente José	66	Orda, 8	Id.	No

CERTIFICO: Que la lista que precede es la definitiva de electores de esta Sección, por estar conforme con la copia de la misma, remitida por el Jefe provincial de Estadística.

V.º B.º
El Presidente,

El Secretario,



Rectificación del Censo electoral correspondiente al año 1917, ordenada por R. D. de 21 de febrero de 1910

Municipio de **MEQUINENZA** Sección n.º 2.

Lista definitiva de los electores de dicha Sección, formada en virtud de lo que dispone el art. 9.º del citado R. D., reformado por el de 5 de abril de 1915.

NUM. ELECTOR	APELLIDOS Y NOMBRE DEL ELECTOR	EDAD años	DOMICILIO CALLE (O PLAZA, ETC.) Y NUMERO DE LA CASA	PROFESION, OFICIO O OCUPACION	ESTADO CIVIL
1	Adell Silvestre Joaquín	37	Cruces	Molinero	Si
2	Adell Silvestre Vicente	30	Id.	Jornalero	No
3	Adell Benavente Joaquín	78	Id., 19	Id.	Si
4	Adriá Vilalta Jaime	83	Galvardo, 26	Id.	No
5	Adriá Cabasés José	65	Id., 53	Id.	No
6	Aguilar Bel Benito	70	Barca, 8	Minero	No
7	Aguilar Godá Joaquín	72	Id., 21	Labrador	Si
8	Aguilar Helas Miguel	30	Id.	Minero	No
9	Aguilar Maicada Pio	28	Id., 21	Labrador	Si
10	Algueró Algueró Antonio	44	San Pablo, 3	Barquero	No
11	Algueró Costa Benito	45	Zaragoza, 40	Zapatero	Si
12	Algueró Cuchi José	60	Nueva, 21	Labrador	No
13	Algueró Silvestre José	85	Piedras, 9	Id.	No
14	Algueró Silvestre Manuel	34	Id., 9	Id.	No
15	Andrés Ibars Isidro	25	Id., 17	Cafetero	Si
16	Andrés Soler Jacinto	19	Cruces, 24	Labrador	No
17	Andrés Segarra Santiago	37	Id., 33	Pastor	No
18	Andrés Segarra Ricardo	25	Id.	Barquero	No
19	Angurell Roca Juan	32	Sepulcro	Labrador	Si
20	Aranda Quintana Basilio	69	Zaragoza, 10	Id.	Si
21	Arbiel Bidalot José	33	Morera, 4	Id.	No
22	Arbiel Collizo José	40	Nueva, 15	Id.	Si
23	Arbiel Collizo Sebastián	26	Id., 19	Id.	No
24	Arbiel Llop José	62	Morera, 4	Id.	No
25	Arbiel Oliver Manuel	67	Barca, 19	Id.	No
26	Arbiel Tudó Manuel	37	Cruces, 26	Id.	No
27	Arbiel Tudó Modesto	26	Castillo, 5	Id.	No
28	Arbiel Ferrer Manuel	16	Sepulcro, 47	Pastor	No
29	Arbiel Llop Sebastián	26	Piedras, 2	Comerciante	Si
30	Asín Rodes Antonio	53	Barca, 3	Labrador	No
31	Asín Rodes Miguel	42	Zaragoza, 13	Id.	Si
32	Asín Soler Manuel	20	Nueva, 27	Minero	Si
33	Ayut Collá Melchor	47	Castillo, 2	Pastor	Si
34	Ayut Cuchi Francisco	64	Piedras, 24	Labrador	Si
35	Ayut Boser Fermín	27	Id., 20	Pastor	Si
36	Balberdó Quibas Antonio	56	Iglesia, 10	Molinero	No
37	Balberdó Sanpietro Miguel	52	Morera, 13	Pastor	No
38	Beltrán Santolaria Salvador	31	Barca, 12	Labrador	No
39	Berenguer Villagrass Mariano	28	Zaragoza, 5	Id.	No
40	Bergé Perra Antonio	54	Cuesta Vieja, 16	Pastor	No
41	Bergé Sanjuda Antonio	27	Id., 8	Id.	No
42	Betria Estruga José	71	Sepulcro, 9	Minero	Si
43	Betria Soler Evaristo	56	Iglesia, 4	Propietario	Si
44	Bisac Rufat Pablo	26	Piedras, 17	Labrador	No
45	Bisac Sanjuda Tomás	28	Barca, 18	Pastor	No
46	Borbón Arbiel Antonio	47	Cruces, 33	Minero	No
47	Borbón Blas Jaime	46	Zaragoza, 60	Labrador	No
48	Borbón Blas José	41	P. del Sal, 6	Cafetero	Si
49	Borbón Blas Pedro	48	Zaragoza, 57	Barquero	No
50	Borbón Nogué José	63	Id., 41	Comerciante	Si

NUM. REG.	APPELLIDOS Y NOMBRE DEL ELECTOR	EDAD	DIRECCION CALLE (O PLAZA, ETC.) Y NUMERO DE LA CASA	PROFESION, OFICIO O OCUPACION	ESTADO CIVIL
51	Borbón Rida Pedro	68	P. del Sol	Labrador	No
52	Borques Moya Constantino	56	Cruces, 15	Minero	No
53	Burgués Rúa Blas	37	Magdalena, 7	Labrador	No
54	Caballé Oliver Santiago	62	Zaragoza, 59	Id.	Si
55	Caballé Rodes Timoteo	67	Nueva, 11	Id.	No
56	Caballé Roca Manuel	31	Zaragoza, 59	Id.	Si
57	Cabistán Arbiol José	35	Castillo	Minero	No
58	Cabistán Julia Juan	26	San Blas	Labrador	No
59	Cabistán Noria Raimundo	57	Zaragoza, 21	Id.	No
60	Cabistán Julia Lorenzo	30	Id.	Id.	No
61	Cabistán Ferraz Antonio	29	Id.	Id.	No
62	Cabistán Julia José	27	Zaragoza, 57	Barquero	Si
63	Callizo Ferragut Isidro	34	Id. 8	Comerciante	Si
64	Callizo García Isidro	46	Cruces, 7	Labrador	No
65	Callizo García José	42	San Blas, 4	Id.	No
66	Callizo Ibarra Serafín	57	Subida Daroca	Id.	Si
67	Callizo García Serafín	31	San Blas, 4	Id.	No
68	Callizo Vidal Gregorio	26	Id.	Minero	Si
69	Candó Romaguera Fortunato	52	Bateria, 2	Empleado	Si
70	Campanal Mariano	29	Piedras, 7	Labrador	No
71	Cañada Bernat Manuel	47	Zaragoza, 20	Minero	Si
72	Castelló Esteve Francisco	31	Castillo, 5	Id.	No
73	Castelló Llop José	37	Magdalena, 20	Labrador	No
74	Castelló Esteve Antonio	29	Castillo, 6	Minero	Si
75	Castelló Roca José	26	Id. 3	Id.	No
76	Castelló Llop Joaquín	25	Nueva	Id.	No
77	Catalán García Joaquín	55	Zaragoza, 1	Pastor	No
78	Catalán García José	62	Nueva, 29	Labrador	No
79	Catalán García Roque	54	San Blas, 6	Id.	No
80	Catalán González Miguel	44	Nueva, 15	Minero	No
81	Catalán Rodes José	39	Id. 14	Labrador	No
82	Catalán Soler Antonio	71	Cruces, 6	Id.	No
83	Catalán Soler Raimundo	72	Magdalena, 15	Id.	No
84	Catalán Font Raimundo	28	Calvario, 15	Pastor	No
85	Catalán Vallés José	28	Nueva, 27	Labrador	No
86	Catalán Vallés Manuel	25	Id.	Id.	No
87	Cavistán Ferraz Raimundo	29	Zaragoza	Id.	Si
88	Cervelló Calzada Miguel	60	San Blas, 13	Id.	No
89	Cervelló Esteve Manuel	62	Maralla Vieja, 8	Id.	No
90	Cepasa Cochi Mariano	56	Subida Barca, 1	Id.	No
91	Cepasa Martín Emilio	62	Zaragoza, 29	Propietario	Si
92	Caso Pina Santiago	47	Castillo, 7	Labrador	No
93	Caso Borbón José	27	Nueva, 25	Id.	No
94	Caso Ferraz Ramón	64	Bateria, 2	Obrero	Si
95	Caso Rodes Isidoro	52	Magdalena, 19	Minero	No
96	Caso Solanet Francisco	37	Barca, 13	Albañil	Si
97	Cochi Borbón Antonio	37	Zaragoza, 51	Labrador	No
98	Cochi Caso Celestino	72	Cruces, 95	Id.	No
99	Cochi Godia Manuel	57	Zaragoza, 85	Id.	No
100	Cochi Jover Francisco	45	Cruces, 37	Id.	No
101	Cochi Jover José	55	Nueva, 5	Id.	No
102	Cochi Rodes José	46	Id. 17	Id.	No
103	Cochi Jover Agustín	34	Cuesta Vieja, 9	Id.	No
104	Cochi Sanabá Joaquín	72	Nueva, 27	Id.	No
105	Cochi Nani Antonio	33	Cruces, 25	Id.	No
106	Cosme Alba Francisco	40	Iglesia	Comerciante	Si
107	Cheró Mombrodo José	31	Cruces, 95	Labrador	No
108	Dolart Silvestre Francisco	46	Piedras, 11	Minero	No
109	Domeneg Navarro Angel	28	Maralla Vieja	Id.	Si
110	Domingo Castillo José	40	Zaragoza, 30	Herrero	Si

NUM. REG.	APPELLIDOS Y NOMBRE DEL ELECTOR	EDAD	DIRECCION CALLE (O PLAZA, ETC.) Y NUMERO DE LA CASA	PROFESION, OFICIO O OCUPACION	ESTADO CIVIL
111	Duaso Valle Francisco	52	Nueva, 4	Labrador	No
112	Duaso Valle Manuel	38	Zaragoza, 11	Pastor	No
113	Espertani Llop Manuel	34	Cuesta Vieja, 1	Labrador	No
114	Esteve Arbiol Antonio	40	Magdalena, 19	Id.	No
115	Esteve Arbiol Manuel	32	Barca, 4	Id.	No
116	Esteve Cabistán Antonio (1.º)	47	Nueva, 3	Id.	No
117	Esteve Cabistán Antonio (2.º)	42	Id. 13	Id.	No
118	Esteve Cabistán José	52	Zaragoza, 69	Id.	No
119	Esteve Cabistán Raimundo	42	San Blas, 8	Id.	No
120	Esteve Ibarra José	54	Magdalena, 3	Id.	No
121	Esteve Moreno Salvador	20	Id. 15	Id.	No
122	Esteve Rodó Pablo	65	Piedras, 11	Id.	No
123	Esteve Soler Pedro	58	Id.	Jornalero	Si
124	Esteve Galán Antonio	31	Nueva, 5	Mibrero	Si
125	Estreya Borbón Casildo	57	Zaragoza, 34	Herrero	No
126	Estreya Oliver Esteban	32	San José, 12	Guarnicionero	Si
127	Estreya Catalán Miguel	78	Zaragoza, 11	Labrador	No
128	Estreya Ferrer Ezequiel	37	Id. 30	Id.	No
129	Estreya Llop Joaquín	76	Cruces	Id.	No
130	Estreya Noria José	47	Nueva, 1	Molinero	No
131	Estreya Oliver José	36	Zaragoza, 71	Labrador	Si
132	Estreya Oliver Manuel	29	Id. 15	Herrero	Si
133	Ferragut Llop Francisco	56	Id. 15	Labrador	Si
134	Ferragut Llop Miguel	52	Cruces, 5	Id.	No
135	Ferragut Rida Francisco	25	P. del Sol, 1	Id.	No
136	Ferragut Rúa Vicente	26	Piedras, 1	Id.	No
137	Ferrer Ibarra José	51	Zaragoza, 6	Id.	Si
138	Ferrer Harroel Tomás	31	Barca, 11	Id.	No
139	Ferraz Catalán Manuel	26	Magdalena, 13	Id.	No
140	Ferraz Catalán José	54	Zaragoza, 59	Id.	Si
141	Ferraz García Ramón	28	Barca, 10	Id.	No
142	Ferraz Ibarra Emilio	69	Zaragoza, 31	Id.	Si
143	Ferraz Ibarra Manuel	69	San Blas, 10	Id.	Si
144	Ferraz Ibarra Roberto	20	Cuesta Vieja	Id.	No
145	Ferraz Rodó Ramón	66	Piedras, 2	Id.	Si
146	Ferraz Soler Ramón	48	P. Barca, 1	Comerciante	No
147	Ferraz Catalán Roque	23	Magdalena, 28	Labrador	No
148	Ferraz Soler Justo	56	P. Barca, 1	Comerciante	Si
149	Ferraz Sora Pedro	71	Barca, 20	Propietario	Si
150	Ferraz Sora Proencio	60	Zaragoza, 25	Comerciante	Si
151	Ferraz Asía Antonio	30	Id. 15	Labrador	Si
152	Ferraz Catalán Roberto	28	Cuesta Vieja, 7	Id.	No
153	Ferraz Grego Primitivo	26	Zaragoza, 59	Comerciante	Si
154	Fuñola Beltrán José	33	Calvario, 8	Labrador	No
155	Fuñola Ferraz Antonio	49	Piedras, 5	Id.	No
156	Fuñola Nogué Miguel	28	Zaragoza, 4	Id.	No
157	Fuñola Silvestre José	56	Calvario, 8	Id.	No
158	Fuñola Beltrán Enrique	31	Id. 6	Id.	Si
159	Fuster Rodes Antonio	61	Piedras, 9	Id.	Si
160	Fuster Ayet Antonio	50	Id. 9	Barquero	Si
161	Fuster Ayet Esteban	27	Nueva, 27	Minero	Si
162	García Esteve Antonio	49	Morera, 7	Labrador	No
163	García Oliver Enrique	44	Id.	Id.	No
164	Gimeno Baque Agustín	30	Barca, 9	Albañil	Si
165	Gimeno Baque Antonio	36	San Francisco, 1	Id.	Si
166	Gimeno Baque José	15	Zaragoza, 29	Id.	Si
167	Gimeno Godia José	37	Cruces, 17	Labrador	No
168	Gimeno Tomás Joaquín	31	Castillo, 5	Id.	No
169	Gimeno Trilla José	28	Cruces, 17	Albañil	No
170	Gimeno Trilla Agustín	61	Maralla Vieja, 10	Labrador	No

N.º	APPELLIDOS Y NOMBRE DEL ELECTOR	EDAD	DIRECCION CALLE (O PLAZA, ETC.) Y NÚMERO DE LA CASA	PROFESION, OFICIO O OCUPACION	ESTADO CIVIL
171	Godia Silvestre Antonio	35	Nueva	Pastor	No
172	Godia Oliver Santiago	34	Zaragoza, 25	Labrador	No
173	Godia Aguilar Antonio	40	Bares, 13	Id.	Si
174	Godia Catalán Pedro	72	Magdalena, 34	Id.	Si
175	Godia Comas Manuel	55	Zaragoza, 37	Id.	No
176	Godia Navarro José	41	Bares, 21	Id.	No
177	Godia Oliver Roberto	45	Piedras, 3	Minero	No
178	Godia Sanjaia Miguel	45	Magdalena, 9	Id.	Si
179	Godia Sanjaia Nicolás	45	Zaragoza, 18	Id.	Si
180	Godia Santolaria Miguel	38	Merens, 41	Id.	No
181	Godia Santolaria Balduino	47	Id. 41	Id.	No
182	Godia Silvestre José	38	Calvario, 21	Id.	No
183	Godia Vias Nicolás	72	Magdalena, 9	Id.	No
184	Godia Ibaiz Miguel	28	Zaragoza, 29	Id.	Si
185	Godia Pérez José	28	Bares, 19	Id.	Si
186	González Roca Florencio	43	Magdalena, 5	Pastor	No
187	González Sempietro Francisco	66	Id. 5	Id.	No
188	González Roca Modesto	31	Cruces, 6	Id.	No
189	Gracia Mir Joaquín	58	Calvario, 23	Minero	No
190	Grañén Teixidó Francisco	71	Iglesia, 7	Proprietario	Si
191	Grañén Videla Cipriano	42	Id. 2	Id.	Si
192	Grañén Videla Julio	37	Id. 2	Comerciante	Si
193	Ibaiz Videla Antonio	33	Calvario, 7	Labrador	No
194	Ibaiz Aguilar José	48	Piedras, 9	Id.	No
195	Ibaiz Catalán Joaquín	67	Iglesia, 8	Pastor	No
196	Ibaiz Catalán Miguel	71	Id. 2	Cafriero	No
197	Ibaiz Fallola Balduino	64	Cruces, 19	Labrador	No
198	Ibaiz Godia José	77	Calvario, 3	Id.	No
199	Ibaiz Ibaiz José María	45	P. del Sol, 1	Labrador	Si
200	Ibaiz Ibaiz Tomás	35	Id.	Comerciante	Si
201	Ibaiz Moncada Manuel	62	Cuesta Vieja, 6	Labrador	No
202	Ibaiz Ruiz Antonio	69	Calvario, 7	Pastor	No
203	Ibaiz Silvestre Melchor	49	Castillo, 6	Labrador	No
204	Ibaiz Silvestre Ramón	54	San Pablo, 4	Id.	No
205	Ibaiz Silió Joaquín	73	Piedras, 17	Id.	No
206	Ibaiz Oliver Joaquín	31	Nueva, 16	Id.	No
207	Ibaiz Ballester José	30	Cuesta Vieja	Id.	No
208	Ibaiz Soro Manuel	39	Calvario, 5	Minero	Si
209	Ibaiz Roca Antonio	29	Sepulcro, 19	Labrador	No
210	Ibaiz Sanjaia Santiago	28	Zaragoza, 35	Barbero	Si
211	Ibaiz Soro José	26	Piedras, 15	Comerciante	Si
212	Ibaiz Aguilar Andrés	25	Nueva	Minero	Si
213	Ibaiz Oliver Antonio	25	Id.	Labrador	No
214	Jover Beltrán José	35	Id. 6	Id.	Si
215	Jover Cuchi Francisco	55	Id. 9	Id.	No
216	Jover Cuchi Lorenzo	43	Calvario, 11	Id.	No
217	Jover Noria Francisco	73	Zaragoza, 29	Id.	No
218	Jover Noria Juan	69	Piedras, 15	Id.	Si
219	Jover Silvestre Antonio	35	Id. 15	Id.	No
220	Jover Silvestre Juan	37	Id. 15	Minero	No
221	Jover Silvestre Daniel	25	Id.	Id.	Si
222	Julia Berrull José	35	Cuesta Vieja, 3	Labrador	No
223	Julia Berrull Manuel	33	Castillo, 1	Id.	No
224	Julia Soler Manuel	63	Cuesta Vieja, 3	Id.	No
225	Justribé Teixidó Miguel	38	P. Honor, 1	Farmacéutico	Si
226	Justribé Teixidó Sebastián	27	Zaragoza	Médico	Si
227	Laballa Soler Ramón	60	Id.	Labrador	No
228	Lagos Gómez Jacinto	56	Magdalena, 8	Caminero	Si
229	Lambes Vidal Marcelino	33	Cuesta Vieja, 14	Minero	No
230	Lambes Romano Juan	59	Id. 14	Labrador	No

N.º	APPELLIDOS Y NOMBRE DEL ELECTOR	EDAD	DIRECCION CALLE (O PLAZA, ETC.) Y NÚMERO DE LA CASA	PROFESION, OFICIO O OCUPACION	ESTADO CIVIL
231	Landín Jover Agustín	39	San Pablo, 2	Labrador	No
232	Landín Jover Ignacio	38	Id. 2	Pastor	No
233	Landín Vallés Juan	66	Cruces, 21	Id.	No
234	Landín Jover Manuel	38	Zaragoza, 76	Id.	No
235	López Alegre Esteban	41	Id.	Cartero	Si
236	Lisarró Francisco	38	Cruces, 21	Minero	No
237	Llop Bautila Antonio	50	Zaragoza, 75	Celador	Si
238	Llop Bortón Manuel	65	Bares, 12	Labrador	No
239	Llop Ibaiz José	67	Nueva, 6	Caminero	No
240	Llop Ibaiz Pablo	52	Meralla Vieja, 5	Labrador	No
241	Llop Ibaiz Santiago	62	Sepulcro, 5	Id.	No
242	Llop Santolaria Santiago	49	Nueva, 6	Id.	Si
243	Marañ Soler Pascual	44	Zaragoza, 38	Id.	No
244	Martínez Cuchi José	68	Castillo, 26	Id.	No
245	Nicolás Blanco Miguel	58	Iglesia, 4	Médico	Si
246	Miguel Munilla Antonio	58	Cruces, 1	Labrador	No
247	Mingullón Galindo Felipe	67	Calvario, 5	Peñalre	Si
248	Mir Soro Hilario	47	Sepulcro, 1	Labrador	No
249	Mir Copons Eugenio	39	Nueva	Id.	No
250	Mir Soler José	51	Mayor, 7	Molinero	No
251	Mir Arasa José	29	Id. 7	Id.	Si
252	Mir Copons José (1.º)	28	Nueva, 6	Labrador	No
253	Mir Copons José (2.º)	27	Zaragoza, 1	Id.	No
254	Moles Trilla Julia	49	Id. 26	Carpintero	Si
255	Moles Trilla Primitivo	47	Id. 28	Sastre	Si
256	Moncada Catalán Antonio	26	Calvario, 11	Labrador	No
257	Moncada Catalán José	65	Magdalena, 7	Id.	No
258	Moncada Catalán Balduino	50	Bares, 18	Id.	No
259	Moncada Roca Pedro	46	Zaragoza, 21	Id.	Si
260	Moncada Roca Francisco	41	Magdalena, 10	Pastor	No
261	Moncada Sanjaia Florencio	19	Bares, 6	Labrador	Si
262	Moncada Silvestre Antonio	51	Cruces, 2	Id.	No
263	Moncada Silvestre Cipriano	41	Merens, 7	Id.	No
264	Moncada Silvestre José	51	Id. 7	Id.	No
265	Moncada Terro Antonio	39	Piedras, 9	Minero	No
266	Moncada Montull José	24	Bares	Id.	Si
267	Montañal Redda Pablo	51	Magdalena, 13	Labrador	No
268	Montañal Caballé Antonio	64	Zaragoza, 49	Id.	Si
269	Montañal Cellas Andrés	56	San Francisco, 2	Id.	Si
270	Montañal Soro José	34	Zaragoza, 55	Id.	Si
271	Montañal Cellas Manuel	50	Bares, 14	Id.	Si
272	Montañal Jover Francisco	67	Zaragoza, 53	Id.	Si
273	Montañal Soro Francisco	49	Id. 61	Id.	Si
274	Montañal Bortón Andrés	28	San Jorge, 16	Id.	Si
275	Moroll Caballé Juan	31	Bares, 12	Minero	No
276	Morera Godia Modesto	38	Id. 12	Labrador	Si
277	Morot Ayet Francisco	33	Castillo, 11	Id.	No
278	Morot Arbiel Manuel	38	Cuesta Vieja, 18	Pastor	No
279	Morot Ayet José	26	Sepulcro, 1	Id.	No
280	Morot Catalán Antonio	65	Castillo, 11	Id.	No
281	Morot Catalán Mariano	69	Cuesta Vieja, 18	Id.	No
282	Morot Landín Esteban	62	Cruces, 9	Id.	No
283	Morot Sanjaia José	49	Zaragoza, 7	Id.	No
284	Morot Ayet Santiago	39	Castillo, 11	Id.	Si
285	Morot Vidal Manuel	27	Cruces, 15	Minero	No
286	Morot Arbiel Mariano	26	Cuesta Vieja, 10	Pastor	No
287	Morot Vidal Miguel	25	Cruces	Minero	No
288	Mosgoi Moncada Andrés	60	Iglesia, 10	Labrador	Si
289	Nicolás Morot Antonio	57	Zaragoza, 24	Carpintero	Si
290	Nicolás Morot Modesto	59	Id. 24	Id.	Si

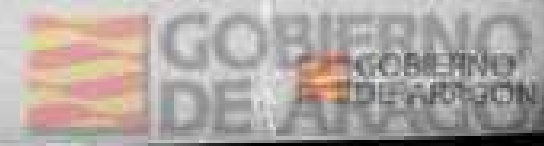

NUMERO DE INSCRIPCIÓN	APELLIDOS Y NOMBRE DEL ELECTOR	EDAD	DOMICILIO CALLE (O PLAZA, ETC.) Y NUMERO DE LA CASA	PROFESIÓN, OFICIO O OCUPACIÓN	ESTADO CIVIL
291	Nicolau Martí Pedro	75	P. Iglesia, 1	Labrador	Si
292	Nicolau Roca Pedro	45	Calvario, 4	Carpintero	Si
293	Nicolau Caballé Santiago	30	Zaragoza	Id.	Si
294	Nicolau Roca Andrés	29	P. Iglesia, 4	Herrero	Si
295	Nogués Izco Mariano	37	Zaragoza, 71	Labrador	No
296	Nogués Sánchez Antonio	71		Sereno	No
297	Nomen Zagarra José	46	Iglesia, 1	Ordebanza	Si
298	Nuria Texado Justo	41	Calvario, 16	Labrador	No
299	Olivier Achón José	65	Nueva, 14	Id.	Si
300	Olivier Arbiol José	37	Id., 6	Minero	No
301	Olivier Betris José	71	Barca, 8	Labrador	Si
302	Olivier Caballé Manuel	30	P. del Sol, 1	Comerciante	Si
303	Olivier Catalán Mariano	48	Zaragoza, 39	Tabernero	No
304	Olivier Follés Joaquín	30	Barca, 6	Comerciante	Si
305	Olivier Follés José	28	Nueva, 14	Labrador	Si
306	Olivier Fumanaí Joaquín	45	Zaragoza, 34	Aguacil	Si
307	Olivier Roda Joaquín	75	Nueva, 5	Labrador	No
308	Olivier Arbiol Miguel	29	Id., 7	Minero	No
309	Olivier Follés Manuel	27	Id., 10	Labrador	Si
310	Palau Agustí José	39	Zaragoza, 30	Id.	No
311	Pedrola Pujol Ignacio	24	Id., 57	Id.	No
312	Pedrola Pedrola José	66	Id.	Id.	No
313	Pelliter Jordi Pedro	33	Piedras, 23	Minero	No
314	Pérez Arbiol Cayetano	67	Barca, 10	Labrador	No
315	Pérez Arbiol José	70	Id., 11	Id.	Si
316	Pérez Caballé Raimundo	50	Sepulcro, 3	Id.	No
317	Pérez García Roque	27	Barca, 11	Id.	Si
318	Pérez García Sebastián	28	Zaragoza, 5	Id.	No
319	Pérez Silvestre Faustino	40	Id., 41	Barbero	Si
320	Príncipe Navarro Federico	67	Iglesia, 1	Comerciante	Si
321	Puayo Zepate Pedro	29	Zaragoza, 23	Labrador	No
322	Puigros Lavella Nicolás	31	Barca, 10	Carpintero	Si
323	Quintana Arriano Salvador	62	Cruces, 21	Labrador	No
324	Quintana Balbaste Antonio	36	Id., 21	Pastor	No
325	Quintana Cebrian Antonio	67	Cruces, 37	Labrador	Si
326	Quintana Llop Pedro	39	Calvario, 21	Minero	Si
327	Quintana Solina Domingo	26	Cruces, 27	Labrador	Si
328	Roca Catalán Vicente	42	Moralla Vieja, 6	Minero	No
329	Rami Navarro José	37	Cruces, 24	Labrador	Si
330	Rami Navarro Tomás	44	Calvario	Minero	No
331	Rami Santolara José	72	Cruces, 29	Labrador	No
332	Rami Catalán José	41	Magdalena, 29	Minero	Si
333	Rico Veit José	33	Id., 28	Labrador	No
334	Rico Ferrer Manuel	45	San Blas, 3	Minero	Si
335	Rico Ferrer Raimundo	47	Zaragoza, 6	Labrador	Si
336	Rico Roca Francisco	55	Id., 40	Id.	Si
337	Rico Roca Joaquín	58	Id., 67	Comerciante	No
338	Rico Veit Manuel	46	Calvario, 6	Labrador	No
339	Rico Gudió Manuel	31	Zaragoza, 40	Id.	Si
340	Rico Labaña Joaquín	27	Id., 57	Minero	Si
341	Rivas Arbona José	56	P. del Sol, 2	Cafetero	Si
342	Rivas Santolara José	29	Zaragoza, 49	Id.	Si
343	Rivas Santolara Manuel	26	P. del Sol, 2	Id.	Si
344	Riva Rodas José	38	Zaragoza, 69	Labrador	No
345	Roca Aguiar Salvador	47	Cruces	Id.	Si
346	Roca Arpal José	50	Nueva, 27	Id.	Si
347	Roca Botera Isidoro	62	Magdalena, 17	Id.	No
348	Roca Bista Raimundo	55	Sepulcro, 7	Id.	No
349	Roca Murguá Manuel	34	Cruces, 16	Id.	No
350	Roca Caballé Francisco	33	Calvario	Id.	No

NUMERO DE INSCRIPCIÓN	APELLIDOS Y NOMBRE DEL ELECTOR	EDAD	DOMICILIO CALLE (O PLAZA, ETC.) Y NUMERO DE LA CASA	PROFESIÓN, OFICIO O OCUPACIÓN	ESTADO CIVIL
351	Roca Dolcet Seraffa	33	Barca, 16	Labrador	No
352	Roca Blas Cristóbal	36	Id., 19	Pastor	No
353	Roca Castelló Joaquín	51	Cruces	Labrador	Si
354	Roca Castelló Mariano	48	Id.	Id.	Si
355	Roca Catalán Raimundo	76	Nueva, 27	Id.	No
356	Roca Carvera Pedro	65	Castillo, 4	Id.	No
357	Roca Cuchi Roberto	40	Zaragoza, 51	Id.	Si
358	Roca Goda Francisco	53	San Blas, 9	Id.	No
359	Roca Goda Manuel	38	Zaragoza, 31	Id.	No
360	Roca Rico Pedro	57	Cruces, 19	Herrero	No
361	Roca Roca Silvestre	38	San Pablo, 5	Minero	No
362	Roca Serriches Tomás	40	Zaragoza, 13	Labrador	No
363	Roca Caballé Alejandro	28	Calvario, 37	Minero	No
364	Roca Ibañeta Julián	28	Castillo, 8	Id.	No
365	Roca García José	26	Magdalena	Id.	Si
366	Rocha Tarragó Francisco	63	Zaragoza, 17	Abañil	Si
367	Rocha Ferrer Pedro	33	Id., 17	Id.	No
368	Rodes González José	34	San Blas, 7	Labrador	No
369	Rodes Borbón José	69	Id., 1	Id.	No
370	Rodes Borbón Manuel	37	Nueva, 6	Id.	No
371	Rodes Catalán Raimundo	66	San Blas, 11	Celador	Si
372	Rodes Ferrer Bernabé	37	Calvario, 10	Labrador	Si
373	Rodes Vicente Antonio	39	San Blas, 12	Minero	No
374	Rodes González Modesto	31	Cruces, 6	Pastor	No
375	Roy Gálvez Gabino	44	Barca, 14	Cartero	Si
376	Sagarrá Roca Manuel	56	Cruces, 11	Labrador	No
377	Sagarrá Rico Miguel	29	Id., 13	Minero	Si
378	Sala Deza José	57	Nueva, 6	Labrador	No
379	Sala Costaner Antonio	55	Piedras, 1	Comerciante	Si
380	Sala Martí Hipólito	26	Id., 1	Id.	Si
381	Sampietro Arbona Pablo	44	Calvario, 7	Pastor	Si
382	Sampietro Nogués Miguel	54	Zaragoza, 33	Id.	No
383	Sañudo Goda Tomás	33	Id., 3	Labrador	Si
384	Sañudo González Manuel	31	Mayer	Pastor	No
385	Sañudo Mañá Tomás	70	Zaragoza, 3	Labrador	Si
386	Sañudo Moncada Benito	41	Iglesia, 8	Id.	Si
387	Sañudo Moncada Mariano	41	Id., 8	Guarda	Si
388	Sañudo Montoli José	49	Zaragoza, 71	Labrador	Si
389	Sañudo Rico Justino	32	Id., 61	Id.	Si
390	Sañudo Nogués Miguel	47	Barca, 23	Comerciante	Si
391	Sañudo Rodes Manuel	36	Sepulcro, 1	Industrial	No
392	Sañudo Vidal José	72	Zaragoza, 61	Id.	Si
393	Sañudo Vidal Jorge	32	Iglesia	Id.	Si
394	Sañudo Montoli Juan	50	Zaragoza, 73	Labrador	No
395	Sañudo Rico Miguel	26	Id.	Id.	Si
396	Santamaría Serrano Vicente	43	Id.	Id.	No
397	Santolara Arbiol Pedro	64	Id., 2	Id.	No
398	Santolara Follés Miguel	42	Cruces, 27	Id.	No
399	Santolara Goda Raimundo	29	Zaragoza, 14	Id.	No
400	Serra Calzado Manuel	33	Cruces, 27	Id.	No
401	Serra Jover Sebastián	59	Zaragoza, 38	Carpintero	Si
402	Silvestre Caballé Mariano	62	Magdalena, 2	Labrador	No
403	Silvestre Quintana Antonio	35	Barca	Jornalero	Si
404	Silvestre Esteva Manuel	67	Costa Vieja, 16	Labrador	No
405	Silvestre Estruga Francisco	54	Sepulcro, 7	Id.	No
406	Silvestre González Tomás	68	Magdalena, 18	Id.	No
407	Silvestre Oliver Enrique	26	Zaragoza, 39	Minero	No
408	Silvestre Roca José	45	Id., 28	Carpintero	Si
409	Silvestre Castelló José	34	Moralla Vieja	Labrador	No
410	Silvestre Roca Mariano	76	Moralla, 1	Id.	No



N.º de Inscripción	APPELLIDOS Y NOMBRE DEL ELECTOR	Edad	DOMICILIO CALLE (O PLAZA, ETC.) Y NÚMERO DE LA CASA	PROFESIÓN, OFICIO O OCUPACIÓN	ESTADO CIVIL
411	Silvestre Rodas Enrique	42	Zaragoza, 73	Labrador	No
412	Silvestre Rodas Francisco	52	Piedras, 11	Pastor	Si
413	Silvestre Rodas Manuel	54	Nueva, 91	Id.	No
414	Silvestre Rios Santiago	29	Id., 19	Minero	No
415	Silvestre Rios Enrique	29	Orea, 9	Labrador	No
416	Silvestre Castelló Hygino	25	Sepulcro, 2	Minero	No
417	Silvestre Rios Manuel	26	Nueva, 25	Id.	No
418	Siliú Castelló Francisco	35	Magdalena	Jornalero	No
419	Siliú Rios Manuel	32	Id., 11	Labrador	No
420	Siliú Estruga Leopoldo	32	San Pablo, 1	Id.	Si
421	Siliú Agutier José	69	Galvino	Id.	No
422	Siliú Estruga Antonio	38	Id., 13	Id.	No
423	Siliú Moroll Mariano	37	San Pablo, 5	Id.	No
424	Siliú Saizosa Manuel	37	Magdalena, 11	Id.	No
425	Siliú Estruga Gregorio	29	San Pablo, 1	Obrero	Si
426	Siliú Estruga Manuel	25	Galvino	Barquero	No
427	Sizala Verdes Juan	48	Iglesia	Sacerdote	Si
428	Solana Rodas Francisco	33	Piedra, 15	Labrador	No
429	Solana Arana Francisco	71	Id., 15	Id.	No
430	Soler Ibars Antonio	34	Zaragoza, 2	Id.	No
431	Soler Colen Salvador	53	Castillo, 4	Pastor	No
432	Soler Estruga Antonio	52	Zaragoza, 2	Labrador	No
433	Soler Estruga Lorenzo	59	Piedras, 27	Id.	No
434	Soler Fornos Eulimundo	23	Id., 7	Id.	No
435	Soler Montada Agustín	55	Zaragoza, 57	Minero	No
436	Soler Montagué Francisco	58	San Blas, 1	Labrador	No
437	Soler Soler Antonio	46	Cresta Vieja, 1	Minero	No
438	Soler Soler Joaquín	52	Magdalena, 22	Leñador	Si
439	Soler Soler Manuel	43	Galvino, 10	Id.	No
440	Soler Soler Eulimundo	58	Piedras, 7	Id.	No
441	Soler Ibars Mariano	31	Zaragoza, 4	Id.	No
442	Soler Cabistañ Francisco	26	San Blas, 3	Minero	No
443	Soro Cabistañ Antonio	55	Magdalena, 14	Labrador	No
444	Tarragó Pigala Lorenzo	40	Cresta Vieja, 14	Id.	Si
445	Tadó Moré Bautista	29	Ibars, 5	Minero	Si
446	Vallés Copons Alfredo	40	Zaragoza, 3	Músico	Si
447	Vallés Copons Leopoldo	36	Id., 29	Id.	Si
448	Vallés Copons Simón	39	Id.	Propietario	Si
449	Vicente Borlón Matheo	46	Magdalena, 20	Labrador	No
450	Vidalat Carbonero Mariano	37	Piedras, 1	Minero	No
451	Vidalat Carbonero Silvestre	36	Nueva, 23	Albañil	Si
452	Vidalat Ferragut José	45	Zaragoza, 49	Labrador	Si
453	Vidalat Roca Emilio	57	Castillo, 9	Albañil	No
454	Vidalat Carbonero Manuel	32	Id., 9	Labrador	No
455	Vieilla Roca José	39	Cresta Vieja, 8	Id.	No
456	Vieilla Vives Manuel	63	Morera, 5	Id.	Si
457	Vives Rodas José	45	Piedras, 25	Minero	Si
458	Vives Siliú José	69	Id., 25	Id.	Si
459	Vives Rodas Mariano	34	Id.	Id.	Si

CERTIFICO: Que la lista que precede es la definitiva de electores de esta Sección, por estar conforme con la copia de la misma, remitida por el Jefe provincial de Estadística.

V.º B.º
El Presidente,

El Secretario,

