

En cumplimiento de lo resuelto por la Junta provincial del Conso electoral, en sesión del día 5 de Agosto del corriente año 1904, se insertan á continuación, debidamente rectificadas, las listas de los electores del pueblo de

MONTÓN

LISTA de los electores de este Municipio, que se publica á los efectos del párrafo 1.º del artículo 25 de la Ley de 25 de Junio de 1890.

RECTIFICACION DE 1904

Número de orden		APELLIDOS Y NOMBRES	DOMICILIO	PROFESIÓN	SABER		
De la lista anterior	De la presente				Letra
.	1	Alonso Lacumberri Pascual	35 Fuente, 27	Jornalero	Si	No	No
.	2	Ballano Gimeno Antonio	28 Tripería, 14	Id.	Si	No	No
1	3	Baselga Navarro Felipe	61 Fuente, 14	Maestro 1.º enseñ.º	Si	Si	Si
.	4	Baselga Yagüe Francisco	33 Id. 33	Labrador	Si	Si	Si
.	5	Bueno Castellano Julián	40 Mochales, 26	Jornalero	Si	No	No
.	6	Blasco García Pedro	36 Id. 19	Guarda municipal	Si	Si	Si
2	7	Briz Pérez Manuel	62 Id. 46	Presbítero	No	Si	Si
.	8	Bruna Morata Pío	37 Fuente, 25	Jornalero	Si	No	No
4	9	Carrasco Herranz Venancio	54 Mochales, 34	Id.	Si	Si	Si
5	10	Catalán Fuentes Buenaventura	56 Iglesia, 5	Pastor	Si	No	No
.	11	Cifuentes García Lucas	35 Fuente, 19	Jornalero	Si	Si	Si
7	12	Estella Marco Francisco	41 Plaza Nueva, 5	Labrador	Si	Si	Si
8	13	Estela Langa Felipe	41 Puerto, 12	Id.	Si	Si	Si
.	14	Estela Langa José	25 Tripería, 30	Id.	Si	Si	Si
9	15	Estella Pelegrín Miguel	68 Plaza Nueva, 5	Id.	Si	Si	Si
10	16	Estela Pelegrín Mariano	74 Iglesia, 4	Id.	Si	Si	Si
.	17	Fonseco Martínez Anacleto	32 Fuente, 21	Jornalero	Si	Si	Si
.	18	Franco Lorente Miguel	72 Mochales, 5	Labrador	Si	No	No
12	19	Franco Sebastián Antonio	49 Tripería, 26	Id.	Si	No	No
13	20	Franco Martínez Clemente	53 Id. 34	Id.	Si	Si	Si
16	21	Franco Santos Pedro	52 Fuente, 17	Id.	Si	Si	Si
17	22	Fuentes Durán Dionisio	56 Puerto, 20	Id.	Si	No	No
.	23	Fuentes Santos Juan Pablo	37 Plaza Nueva, 10	Id.	Si	Si	Si
19	24	Fuentes Santos Marcos	46 Mochales, 32	Id.	Si	Si	Si
20	25	Fuentes Durán Pablo	60 Tripería, 30	Id.	Si	No	No
.	26	Garcés Ibáñez Cayetano	34 Fuente, 9	Secretario Ayunt.º	Si	Si	Si
.	27	García García Francisco	37 Iglesia, 12	Jornalero	Si	No	No
21	28	García Guillén Mariano	52 Mochales, 13	Id.	Si	No	No
.	29	García Ibáñez Pedro	32 Puerto, 1	Pastor	Si	No	No
22	30	García Ormad Nicolás	70 Iglesia, 6	Labrador	Si	Si	Si
24	31	García Romeo Justo	51 Fuente, 21	Jornalero	Si	Si	Si
27	32	García Ibáñez Enrique	48 Mochales, 1	Id.	Si	Si	Si
28	33	García Loáñez Agustín	54 Tripería, 4	Id.	Si	Si	Si
.	34	García Callejero Vicente	32 Puerto, 1	Id.	Si	No	No
29	35	Gil y Gil Bernardino	43 Fuente, 20	Herrero	Si	No	No
30	36	Gimeno Franco Máximo	62 Tripería, 16	Labrador	Si	Si	Si
.	37	Gimeno Franco Máximo (2.º)	26 Id.	Id.	Si	Si	Si
31	38	Gimeno Cifuentes Manuel	46 Iglesia, 3	Jornalero	Si	No	No
.	39	Gimeno García Francisco	25 Id. 4	Labrador	Si	No	No
.	40	Gimeno García Pablo	28 Fuente, 17	Id.	Si	Si	Si
33	41	Gimeno Lapuerta Simeón	64 Mochales, 42	Id.	Si	No	No
33	42	Gimeno Cifuentes Tomás	42 Id. 40	Jornalero	Si	No	No
35	43	Gimeno Lapuerta Balbino	60 Tripería, 3	Labrador	Si	Si	Si
.	44	Gómez Lorente Alejandro	28 Mochales, 8	Id.	Si	Si	Si
37	45	Gracia Lavilla León	67 Id. 14	Jornalero	Si	No	No
38	46	Gracia Lavilla Antonio	58 Id. 16	Id.	Si	No	No
.	47	Gracia Lapuerta Agustín	34 Id. 44	Albañil	Si	Si	Si
.	48	Gracia Lapuerta Manuel	32 Puerto, 18	Carpintero	Si	Si	Si
.	49	Gracia Lapuerta José	29 Fuente, 29	Albañil	Si	Si	Si
.	50	Gracia Lapuerta Pedro	26 Puerto, 18	Id.	Si	Si	Si
.	51	Gracia Muñoz León	33 Tripería, 10	Jornalero	Si	Si	Si
.	52	Gracia Pedro de	30 Mochales, 42	Labrador	Si	Si	Si
.	53	Grima Catalán Román	31 Fuente, 10	Sastre	Si	Si	Si
.	54	Hernández Sánchez Blas	35 Mochales, 10	Jornalero	Si	No	No
41	55	Ibáñez Mela Inocente	44 Puerto, 6	Id.	Si	Si	Si

Numero de orden		APELLIDOS Y NOMBRES	DOMICILIO	PROFESIÓN	Si es o no elegible para el cargo consueglio	SABER	
de la lista	de la familia					Letra	Manera
42	56	Ibáñez Acerete Juan	69 Mochales, 28	Jornalero	Si	No	No
43	57	Ibáñez Mela Segundo	38 Id. 4	Id.	Si	No	No
44	58	Lacumberri López Andrés	52 Tripería, 20	Labrador	Si	Si	Si
	59	Lacumberri López Antonio	36 Fuente, 6	Jornalero	Si	No	No
	60	Lacumberri López Matías	33 Id. 15	Id.	Si	Si	Si
49	61	Llorén Ciria Atanasio	44 Puerto, 5	Id.	Si	Si	Si
	62	Luzón Alonso Tomás	27 Plaza Nueva, 9	Id.	Si	No	No
55	63	Luzón Pardo Cayetano	53 Id.	Id.	Si	No	No
	64	Mallén Anadón Lorenzo	37 Mochales, 12	Id.	Si	Si	Si
	65	Mallén Anadón Francisco	29 Iglesia, 7	Alguacil Aynnt.	Si	Si	Si
57	66	Marín Marín Francisco	61 Fuente, 3	Labrador	Si	Si	Si
	67	Marín Cifuentes Ambrosio	36 Plaza Nueva, 7	Jornalero	Si	Si	Si
59	68	Marín García Simón	47 Tripería, 22	Id.	Si	Si	Si
	69	Marín Marín Manuel	33 Mochales, 9	Id.	Si	No	No
61	70	Morales Morales Clemente	49 Id. 11	Id.	Si	No	No
	71	Moreno Hernández Luis	27 Puerto, 2	Id.	Si	No	No
	72	Muñoz Cifuentes José	33 Mochales, 30	Id.	Si	Si	Si
	73	Muñoz García Manuel	25 Fuentes, 28	Labrador	Si	Si	Si
	74	Muñoz Gracia Gregorio	29 Mochales, 17	Jornalero	Si	No	No
	75	Muñoz Gracia Mariano	26 Puerto, 8	Id.	Si	No	No
62	76	Muñoz Romeo Amado	57 Iglesia, 5	Id.	Si	No	No
63	77	Muñoz Lorente Ignacio	49 Fuente, 28	Labrador	Si	Si	Si
	78	Muñoz Luzón Francisco	36 Mochales, 24	Jornalero	Si	No	No
65	79	Núñez Pérez Francisco	69 Fuente, 2	Labrador	Si	Si	Si
	80	Ormad Laín Agustín	28 Puerto, 2	Carretero	Si	Si	Si
66	81	Ormad Pelegrín Eustaquio	56 Extramuros	Labrador	Si	Si	Si
67	82	Ormad Polo Felipe	40 Mochales, 2	Jornalero	Si	Si	Si
69	83	Ormad Pelegrín Paulino	44 Fuente, 11	Id.	Si	Si	Si
70	84	Ormad Fuentes Raimundo	55 Mochales, 15	Labrador	Si	Si	Si
	85	Ormad Sanz Teodoro	28 Id. 7	Jornalero	Si	No	No
	86	Pérez Ciria Lino	25 Id. 18	Id.	Si	No	No
73	87	Pérez Viturín Marcos	57 Id.	Id.	Si	No	No
	88	Reino García Martín	26 Id. 20	Id.	Si	No	No
	89	Romea García Agustín	28 Puerto, 5	Id.	Si	No	No
74	90	Romea Hijazo Bartolomé	67 Mochales, 6	Id.	Si	No	No
76	91	Romea García Modesto	41 Fuente, 12	Id.	Si	No	No
77	92	Romea Ormad Pedro	43 Mochales, 29	Id.	Si	Si	Si
78	93	Romea Fuentes Pedro	52 Puerto, 24	Id.	Si	Si	Si
	94	Romea Cifuentes Francisco	34 Id. 26	Id.	Si	Si	Si
80	95	Simón Pérez Antonino	58 Tripería, 28	Labrador	Si	Si	Si
81	96	Simón Pérez Calixto	65 Id.	Id.	Si	Si	Si
83	97	Simón Valenzuela Francisco	51 Iglesia, 2	Id.	Si	Si	Si
85	98	Simón Franco Juan Lorenzo	43 Plaza Nueva, 6	Id.	Si	Si	Si
86	99	Simón Valenzuela Juan Antonio	45 Fuente, 30	Id.	Si	Si	Si
	100	Simón Simón Domingo	33 Id. 31	Id.	Si	Si	Si
93	101	Tolosa Arcos Francisco	76 Id. 8	Id.	Si	No	No
95	102	Tolosa López Mariano	46 Id.	Id.	Si	No	No
96	103	Tolosa López Pascual	41 Plaza Nueva, 3	Id.	Si	Si	Si
	104	Tolosa López Ceferino	33 Id. 2	Id.	Si	Si	Si
97	105	Tolosa López Santiago	50 Mochales, 36	Id.	Si	No	No
	106	Torres Marín Joaquín	46 Tripería, 7	Jornalero	Si	No	No
100	107	Vicente García Pedro	45 Iglesia, 14	Id.	Si	No	No
	108	Vicente Gracia Anselmo	33 Puerto, 7	Id.	Si	No	No
	109	Vicente Gracia Manuel	27 Plaza Nueva, 8	Id.	Si	No	No



Tirada la precedente lista por
acuerdo de la Junta provincial.

Paragona 1 de Agosto 1904.

El Presidente

[Handwritten signature]

El Secretario

[Handwritten signature]

PROFESIÓN	SABER	
	Si es o no elegible para el cargo concejil	Escrito
Jornalero	Si	No
Id.	Si	No
Labrador	Si	Si
Jornalero	Si	No
Id.	Si	Si
Id.	Si	Si
Id.	Si	No
Id.	Si	No
Id.	Si	Si
Alguacil Ayunt.	Si	Si
Labrador	Si	Si
Jornalero	Si	Si
Id.	Si	Si
Id.	Si	No
Id.	Si	No
Id.	Si	No
Id.	Si	Si
Labrador	Si	Si
Jornalero	Si	No
Id.	Si	No
Id.	Si	No
Labrador	Si	Si
Jornalero	Si	No
Labrador	Si	Si
Carretero	Si	Si
Labrador	Si	Si
Jornalero	Si	Si
Id.	Si	Si
Labrador	Si	Si
Jornalero	Si	No
Id.	Si	No
Id.	Si	No
Id.	Si	No
Id.	Si	No
Id.	Si	No
Id.	Si	Si
Id.	Si	Si
Id.	Si	Si
Labrador	Si	Si
Id.	Si	Si
Id.	Si	Si
Id.	Si	Si
Id.	Si	Si
Id.	Si	Si
Id.	Si	No
Id.	Si	No
Id.	Si	Si
Id.	Si	Si
Jornalero	Si	No
Id.	Si	No
Id.	Si	No
Id.	Si	No



[Handwritten signature]

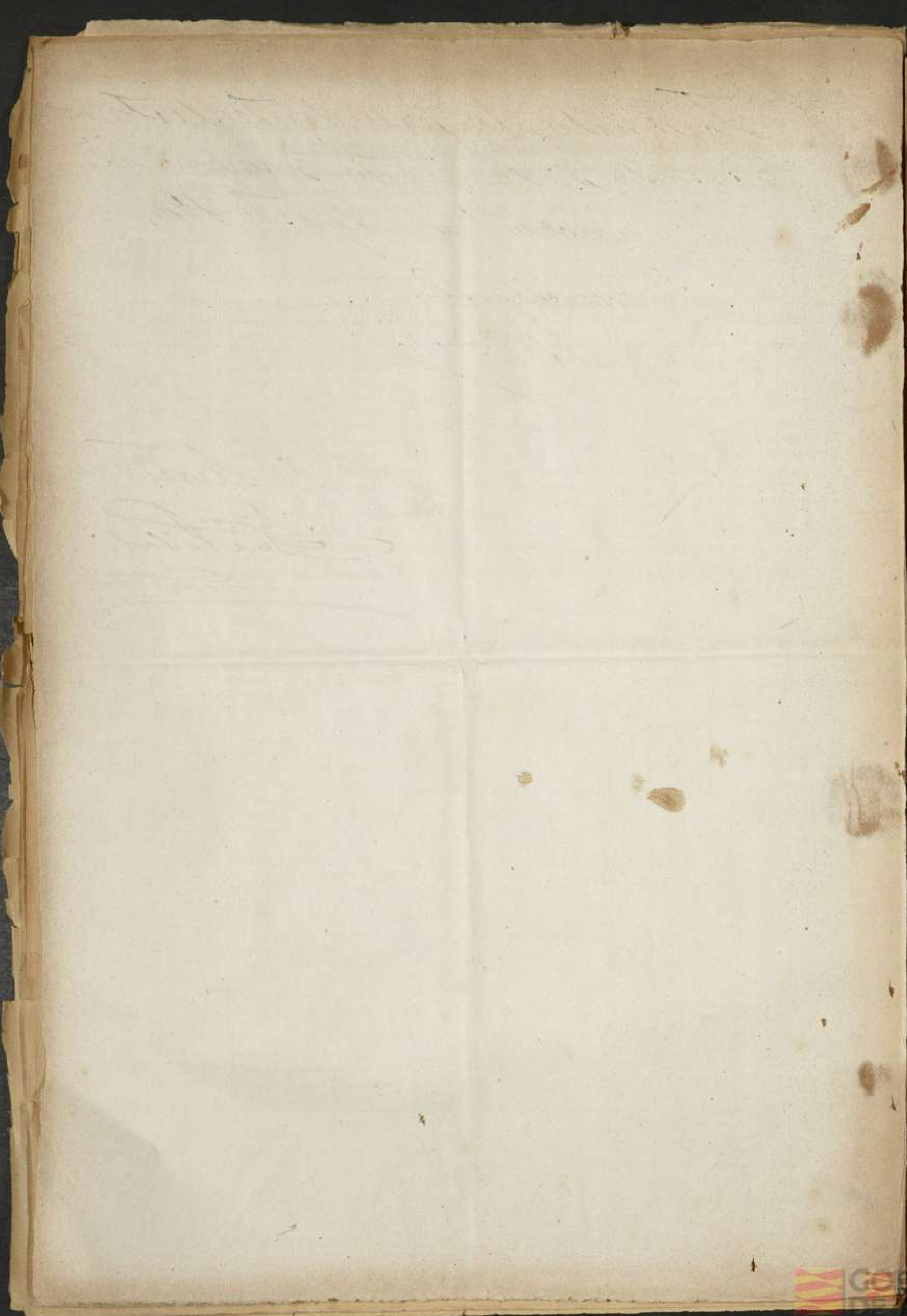

MONTÓN

LISTA de los electores de este Municipio, que se publica á los efectos del párrafo 3.º del artículo 16 de la Ley de 26 de Junio de 1890.

RECTIFICACION DE 1904

Si es o no elegible para cargos concejiles.			SABER		Número de orden	APELLIDOS Y NOMBRES	Edad	DOMICILIO	PROFESIÓN	Si es o no elegible para cargos concejiles.		
Si	No	No	Leer	Escritor						Leer	Escritor	Si
Si	No	No			1	Abad León Fermín	39	Fuente, 7	Zapatero	Si	Si	Si
Si	Si	Si			2	Alonso Lacumberri Pascual	35	Id. 27	Jornalero	Si	No	No
Si	Si	Si			3	Algas Ladrón Valentín	32	Extramuros	Molinero	Si	Si	Si
Si	No	No			4	Ballano Gimeno Antonio	28	Triperia, 14	Jornalero	Si	No	No
Si	No	No			5	Baselga Navarro Felipe	61	Fuente, 15	Maestro 1.º enseñ.º	Si	Si	Si
Si	No	No			6	Baselga Yagüe Francisco	33	Id. 33	Labrador	Si	Si	Si
Si	No	No			7	Bueno Castellano Julián	40	Mochales, 26	Jornalero	Si	No	No
Si	No	No			8	Blasco García Pedro	36	Id. 19	Guarda municipal	Si	Si	Si
Si	No	No			9	Briz Pérez Manuel	62	Id. 46	Presbítero	No	Si	Si
Si	No	No			10	Carrasco Herranz Venancio	54	Id. 34	Jornalero	Si	Si	Si
Si	No	No			11	Catalán Fuentes Buenaventura	56	Iglesia, 5	Pastor	Si	No	No
Si	No	No			12	Catalán García Manuel	48	Puerto, 10	Id.	Si	No	No
Si	No	No			13	Cifuentes García Lucas	35	Fuente, 19	Jornalero	Si	Si	Si
Si	No	No			14	Cortés Júlvez Juan	32	Triperia, 16	Id.	Si	No	No
Si	Si	Si			15	Estella Marco Francisco	41	Plaza Nueva, 5	Labrador	Si	Si	Si
Si	No	No			16	Estella Langa Felipe	44	Puerto, 12	Id.	Si	Si	Si
Si	Si	Si			17	Estella Pelegrín Miguel	68	Plaza Nueva, 5	Id.	Si	Si	Si
Si	No	No			18	Estella Pelegrín Mariano	74	Iglesia, 4	Id.	Si	Si	Si
Si	No	No			19	Fonseca Martínez Anacleto	32	Fuente, 21	Jornalero	Si	Si	Si
Si	No	No			20	Franco Lorente Miguel	72	Mochales, 5	Labrador	Si	No	No
Si	No	No			21	Franco Sebastián Antonio	49	Triperia, 26	Id.	Si	No	No
Si	No	No			22	Franco Martínez Clemente	53	Id. 34	Id.	Si	Si	Si
Si	No	No			23	Franco Santos Pedro	52	Fuente, 17	Id.	Si	Si	Si
Si	No	No			24	Fuentes Durán Dionisio	56	Puerto, 20	Id.	Si	No	No
Si	Si	Si			25	Fuentes Santos Juan Pablo	37	Plaza Nueva, 10	Id.	Si	Si	Si
Si	No	No			26	Fuentes Santos Marcos	46	Mochales, 32	Id.	Si	Si	Si
Si	No	No			27	Fuentes Durán Pablo	60	Triperia, 30	Id.	Si	No	No
Si	No	No			28	Garcés Ibáñez Cayetano	34	Fuente, 9	Secretario Ayunt.º	Si	Si	Si
Si	No	No			29	García García Francisco	37	Iglesia, 12	Jornalero	Si	No	No
Si	No	No			30	García Guillén Mariano	52	Mochales, 13	Id.	Si	No	No
Si	No	No			31	García Ibáñez Pedro	32	Puerto, 1	Pastor	Si	No	No
Si	No	No			32	García Ormad Nicolás	70	Iglesia, 6	Labrador	Si	Si	Si
Si	No	No			33	García Romeo Justo	51	Fuente, 21	Jornalero	Si	Si	Si
Si	Si	Si			34	García Ibáñez Enrique	48	Mochales, 1	Id.	Si	Si	Si
Si	No	No			35	García Ibáñez Agustín	54	Triperia, 4	Id.	Si	Si	Si
Si	No	No			36	García Callejero Vicente	32	Puerto, 1	Id.	Si	No	No
Si	No	No			37	Gil y Gil Bernardino	43	Fuente, 20	Herrero	Si	No	No
Si	No	No			38	Gimeno Franco Máximo	62	Triperia, 16	Labrador	Si	Si	Si
Si	No	No			39	Gimeno Franco Máximo (2.º)	26	Id.	Id.	Si	Si	Si
Si	No	No			40	Gimeno Cifuentes Manuel	46	Iglesia, 3	Jornalero	Si	No	No
Si	No	No			41	Gimeno García Pablo	28	Fuente, 17	Labrador	Si	Si	Si
Si	No	No			42	Gimeno Lapuerta Simeón	64	Mochales, 42	Id.	Si	No	No
Si	Si	Si			43	Gimeno Cifuentes Tomás	42	Id. 40	Jornalero	Si	No	No
Si	Si	Si			44	Gimeno Lapuerta Balbino	60	Triperia, 3	Labrador	Si	Si	Si
Si	No	No			45	Gómez Lorente Alejandro	28	Mochales, 8	Id.	Si	Si	Si
Si	Si	Si			46	Gracia Lavilla León	67	Id. 14	Jornalero	Si	No	No
Si	No	No			47	Gracia Lavilla Antonio	58	Id. 16	Id.	Si	No	No
Si	Si	Si			48	Gracia Lapuerta Agustín	34	Id. 44	Albañil	Si	Si	Si
Si	Si	Si			49	Gracia Lapuerta Manuel	32	Puerto, 18	Carpintero	Si	Si	Si
Si	No	No			50	Gracia Lapuerta José	29	Fuente, 29	Albañil	Si	Si	Si
Si	No	No			51	Gracia Lapuerta Pedro	26	Puerto, 18	Id.	Si	Si	Si
Si	Si	Si			52	Gracia Muñoz León	33	Triperia, 10	Jornalero	Si	Si	Si
Si	Si	Si			53	Gracia Pedro de	30	Mochales, 42	Labrador	Si	Si	Si
Si	Si	Si			54	Grima Catalán Román	31	Fuente, 10	Sastre	Si	Si	Si
Si	No	No			55	Hernández Sánchez Blas	35	Mochales, 10	Jornalero	Si	No	No
Si	No	No			56	Ibáñez Mela Inocente	41	Puerto, 6	Id.	Si	Si	Si
Si	No	No			57	Ibáñez Acerete Juan	69	Mochales, 28	Id.	Si	No	No
Si	No	No			58	Ibáñez Mela Segundo	38	Id. 4	Id.	Si	No	No
Si	No	No			59	Lacumberri Franco Miguel	26	Triperia, 20	Labrador	Si	Si	Si
Si	No	No			60	Lacumberri López Andrés	52	Id.	Id.	Si	Si	Si

BOLETIN OFICIAL EXTRAORDINARIO

Número de orden	Edad.....	APELLIDOS Y NOMBRES	DOMICILIO	PROFESIÓN	SABE		
					Si es ó no alfabético por los caracteres consonánticos	Leer.....	Escribir.....
61		Lacumberri López Antonio	36 Fuentes, 6	Jornalero	Si	No	No
62		Lacumberri López Matías	33 Id. 15	Id.	Si	Si	Si
45 63		Lacumberri Antón Matías	78 Mochales, 8	Labrador	Si	No	No
49 64		Llorén Ciria Atanasio	44 Puerto, 5	Jornalero	Si	Si	Si
65		Luzón Alonso Tomás	27 Plaza Nueva, 9	Id.	Si	No	No
55 66		Luzón Pardos Cayetano	53 Id.	Id.	Si	No	No
56 67		Mallén Lorés Lorenzo	72 Iglesia, 7	Alguacil	Si	Si	Si
68		Mallén Anadón Lorenzo	37 Mochales, 12	Jornalero	Si	Si	Si
69		Mallén Anadón Francisco	29 Iglesia, 7	Alguacil Ayunt.º	Si	Si	Si
57 70		Marín Marín Francisco	61 Fuente, 3	Labrador	Si	Si	Si
71		Marín Cifuentes Ambrosio	36 Plaza Nueva, 7	Jornalero	Si	Si	Si
59 72		Marín García Simón	47 Tripería, 22	Id.	Si	Si	Si
73		Marín Marín Manuel	33 Mochales, 9	Id.	Si	No	No
74		Marín Marín Francisco (2.º)	31 Puerto, 5	Id.	Si	No	No
61 75		Morales Morales Clemente	49 Mochales, 11	Id.	Si	No	No
76		Moreno Hernández Luis	27 Puerto, 2	Id.	Si	Si	Si
77		Muñoz Cifuentes José	33 Mochales, 30	Id.	Si	No	No
78		Muñoz Gracia Gregorio	29 Id. 17	Id.	Si	No	No
79		Muñoz Gracia Mariano	26 Puerto, 8	Id.	Si	No	No
62 80		Muñoz Romeo Amado	57 Iglesia, 5	Id.	Si	Si	Si
63 81		Muñoz Lorente Ignacio	49 Fuente, 28	Labrador	Si	No	No
82		Muñoz Luzón Francisco	36 Mochales, 24	Jornalero	Si	Si	Si
65 83		Núñez Pérez Francisco	69 Fuente, 2	Labrador	Si	Si	Si
84		Ormad Lain Agustín	28 Puerto, 2	Carretero	Si	Si	Si
66 85		Ormad Pelegrín Eustaquio	56 Extramuros	Labrador	Si	Si	Si
67 86		Ormad Polo Felipe	40 Mochales, 2	Jornalero	Si	Si	Si
69 87		Ormad Pelegrín Paulino	44 Fuente, 11	Id.	Si	Si	Si
70 88		Ormad Fuentes Raimundo	55 Mochales, 15	Labrador	Si	Si	Si
89		Ormad Sanz Teodoro	28 Id. 7	Jornalero	Si	No	No
73 90		Pérez Vitarín Marcos	57 Id. 13	Id.	Si	No	No
91		Recio García Martín	26 Id. 20	Id.	Si	No	No
92		Romeo García Agustín	28 Puerto, 5	Id.	Si	No	No
74 93		Romeo Hijazo Bartolomé	67 Mochales, 6	Id.	Si	No	No
76 94		Romeo García Modesto	41 Fuente, 12	Id.	Si	No	No
77 95		Romeo Ormad Pedro	43 Mochales, 22	Id.	Si	Si	Si
78 96		Romeo Fuentes Pedro	52 Puerto, 24	Id.	Si	Si	Si
97		Romeo Cifuentes Francisco	34 Id. 26	Id.	Si	Si	Si
80 98		Simón Pérez Antonino	58 Tripería, 28	Labrador	Si	Si	Si
81 99		Simón Pérez Calixto	65 Id.	Id.	Si	Si	Si
83 100		Simón Valenzuela Francisco	51 Iglesia, 2	Id.	Si	Si	Si
85 101		Simón Franco Juan Lorenzo	43 Plaza Nueva, 6	Id.	Si	Si	Si
86 102		Simón Valenzuela Juan Antonio	45 Fuente, 30	Id.	Si	Si	Si
103		Simón Simón Domingo	33 Id. 31	Id.	Si	Si	Si
93 104		Tolosa Anos Francisco	76 Id. 8	Id.	Si	No	No
95 105		Tolosa López Mariano	46 Id.	Id.	Si	No	No
96 106		Tolosa López Pascual	41 Plaza Nueva, 3	Id.	Si	Si	Si
107		Tolosa López Ceferino	33 Id. 2	Id.	Si	Si	Si
97 108		Tolosa López Santiago	50 Mochales, 36	Id.	Si	No	No
109		Torres Marín Joaquín	46 Tripería, 7	Jornalero	Si	No	No
100 110		Vicente Gracia Pedro	45 Iglesia, 14	Id.	Si	No	No
111		Vicente Gracia Anselmo	33 Puerto, 7	Id.	Si	No	No
112		Vicente García Manuel	27 Plaza Nueva, 8	Id.	Si	No	No

LISTA de
Número de or
De la inscrip
altes general

1
2
3
4
5
6
7
8
9
10
11
12
13
14
15
16
17
18
19
20
21
22
23
24
25
26
27
28
29
30
31
32
33
34
35
36
37
38
39
40
41
42
43
44
45
46
47
48
49
50
51
52
53
54
55
56
57
58
59
60
61
62
63
64
65
66
67
68
69
70
71
72
73
74
75
76
77
78
79
80
81
82
83
84
85
86
87
88
89
90
91
92
93
94
95
96
97
98
99
100

