

13.039

Reparación del acueducto - Las Alcoras - Teruel

Diagrama de esfuerzos normal a la cercha
Escala de fuerzas 500 kg por cm. Escala longitudinal 1:100

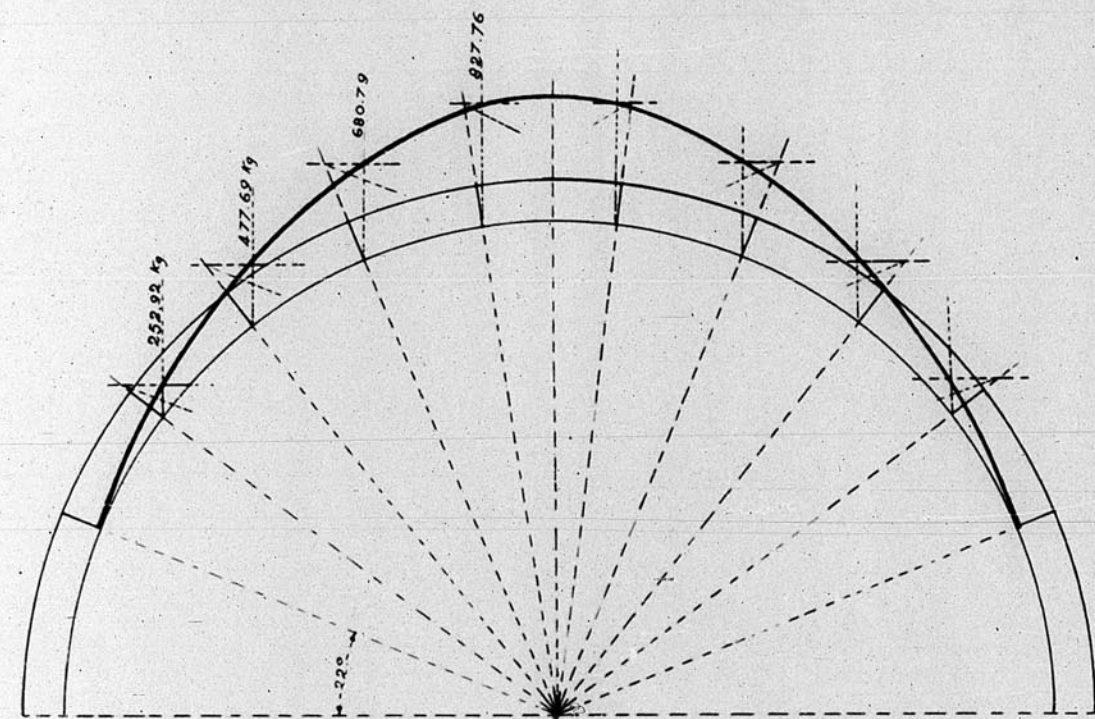

Cálculo de la cimbra
Escala fuerzas 1000 kg por cm. - Escala longitudinal 1:100

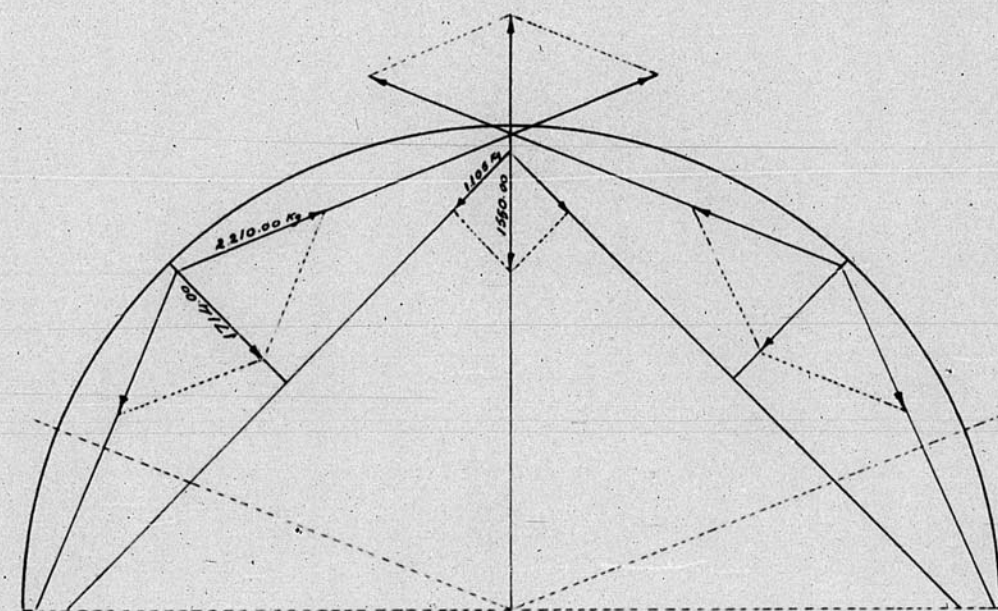

Estructura de la cimbra
Escala 1:100

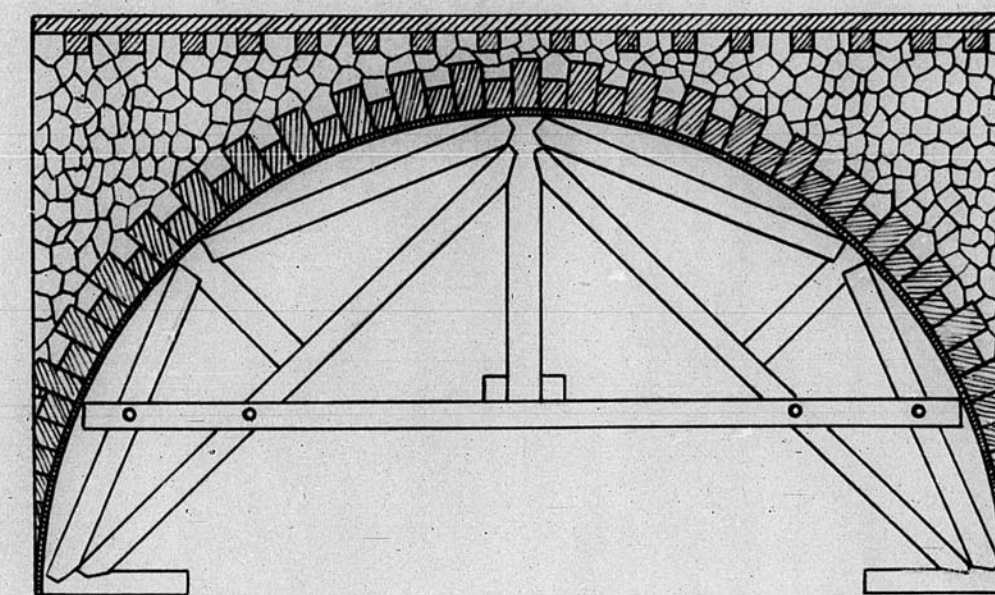

Teruel Mayo 1941
El Ingeniero

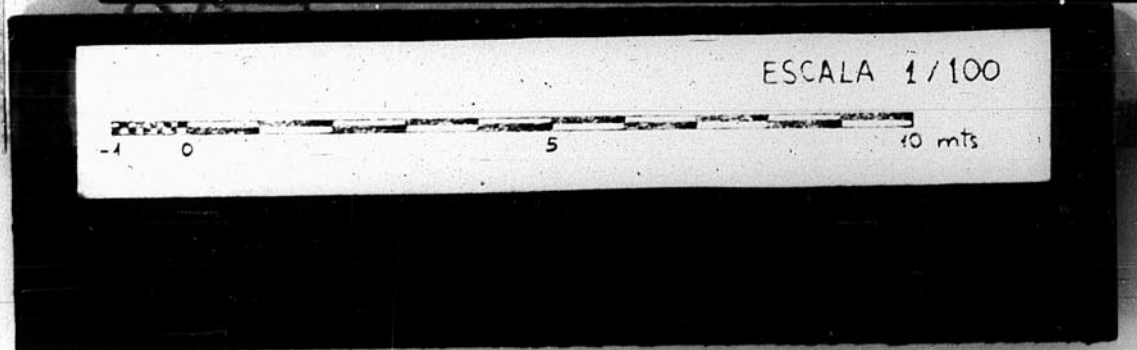

JUNTA DE CONSTRUCCION DE LA PROVINCIA DE TERUEL
OFICINA TECNICA
Número de Archivo 502
7 MAY. 1942