

ATECA.—(Consta de 2 Secciones).—Sección 1.ª

LISTA de los electores de este Municipio, que se publica á los efectos del párrafo 3.º del artículo 16 de la Ley de 26 de Junio de 1897.

RECTIFICACION DE 1908

Número de orden		APELLIDOS Y NOMBRES	Edad.....	DOMICILIO	PROFESIÓN	SABE:		
De la Inscripción General	En la Sección					Leer.....	Escribir.....	Contar.....
»	1	Abad Ibáñez Santiago	47	Camaroná	Caminero	Si	Si	Si
»	2	Aguado Garrote Ramón	28	Mundillo	Cochero			
»	3	Aguilar Cebolla Manuel	38	Caralmazán	Bracero	Si	Si	Si
»	4	Aguilar Cristóbal Vicente	40	San Miguel	Labrador	Si	Si	Si
»	5	Aguilar Peña Domingo	74	Santa Bárbara	Id.	Si	No	No
»	6	Aguilar Remacha Natalio	34	Hornillos	Bracero	Si	No	No
»	7	Alcolea Soriano Martín	74	Abadía	Propietario	Si	No	No
»	8	Alda Romero Manuel	26	Pilar	Herrero	Si	Si	Si
8	9	Alonso Andrés Antonio	44	Camaroná	Pastor	Si	No	No
»	10	Alonso Dalda Jesús	25	Barrio Nuevo	Coadjutor	Si	Si	Si
»	11	Andrés Bernal Pedro	63	Caralmazán	Bracero	Si	No	No
»	12	Aparicio Bernal Enrique	37	Abadía	Carpintero	Si	Si	Si
18	13	Arguedas López José	75	Camaroná	Pastor	Si	No	No
21	14	Arguedas Palacín Blas	42	Pilar	Id.	Si	Si	Si
»	15	Arguedas Peña Manuel	57	Camaroná	Id.	Si	No	No
»	16	Armillas Latorre Hilario	32	Santa Bárbara	Molinero	Si	No	No
23	17	Atienza Borobio Rufino	43	Abadía	Chocolatero	Si	Si	Si
25	18	Aznar Ibáñez José	40	Barrio Nuevo	Barbero	Si	Si	Si
»	19	Beltrán Lafuente José	52	Santa Bárbara	Jornalero	Si	No	No
31	20	Benito Soria Ramón	50	Hornillos	Id.	Si	No	No
32	21	Bernal Cansado Vicente	44	Arial Bajo	Carpintero	Si	Si	Si
34	22	Bernal Gil Ramón	55	Caralmazán	Bracero	Si	No	No
35	23	Bernal Larraga Carlos	38	Santa Bárbara	Id.	Si	No	No
36	24	Bernal Larraga Francisco	49	Caralmazán	Caminero	Si	Si	Si
39	25	Bernal Monge Manuel	44	Barrio Nuevo	Bracero	Si	No	No
»	26	Bernal Moreno Antonio	29	Arco Arial	Id.	Si	Si	Si
»	27	Bernal Remartínez Francisco	37	Plaza Jesús	Labrador	Si	No	No
41	28	Blasco Burbano Andrés	44	Cambra	Cafetero	Si	Si	Si
42	29	Blasco Calleja Antonio	49	Pilar	Secretario Ayunt.º	Si	Si	Si
»	30	Blasco Duce Manuel	26	Arial Alto	Cochero	Si	Si	Si
»	31	Blasco Larena Gregorio	36	Abadía	Bracero	Si	Si	Si
45	32	Blasco Larena Manuel	41	Arial Alto	Id.	Si	No	No
»	33	Blasco Martínez Andrés	25	Barrio Nuevo	Id.	Si	No	No
»	34	Blasco Martínez Manuel	30	Camaroná	Id.	Si	No	No
47	35	Blasco Tobajas Manuel	65	Id.	Id.	Si	No	No
»	36	Blasco Urrea Pedro	32	Castillo	Id.	Si	No	No
»	37	Bosch Fraile Rafael	30	Subida Iglesia	Tahonero	Si	Si	Si
»	38	Caballero Cañas Pascual	30	Barrio Nuevo	Bracero	Si	No	No
49	39	Calleja Cañas Matías	40	Camaroná	Id.	Si	No	No
»	40	Calleja Gracia Jorge	31	Id.	Id.	Si	No	No
»	41	Calleja Labrador Manuel	28	Arial Alto	Id.	Si	Si	Si
53	42	Calleja Moreno Gabriel	51	Id.	Id.	Si	No	No
54	43	Calleja Peña Fernando	61	Id.	Id.	Si	No	No
»	44	Campos Duce Blas	36	Abadía	Labrador	Si	Si	Si
»	45	Campos Hernández Ignacio	49	Plaza Jesús	Caminero	Si	Si	Si
»	46	Campos Hernández Nicasio	47	Castillo	Bracero	Si	No	No
57	47	Campos Júdez Faustino	50	Barrio Nuevo	Id.	Si	No	No
58	48	Campos Júdez José	50	Castillo	Id.	Si	No	No
»	49	Campos Júdez Manuel	34	Hornillos	Id.	Si	No	No
59	50	Campos Polo José	62	Abadía	Labrador	Si	No	No
»	51	Campos Torres Bernabé	26	Santa Bárbara	Bracero	Si	Si	Si
60	52	Cansado Bernal Antonio	60	Mundillo	Albañil	Si	Si	Si
»	53	Cansado Lozano Blas	46	Id.	Bracero	Si	No	No
»	54	Cansado Lozano José	35	Arial Alto	Id.	Si	No	No
64	55	Cañas Blasco Francisco	56	Barrio Nuevo	Id.	Si	No	No
»	56	Cebolla García Galo	78	Plaza Jesús	Tejedor	Si	Si	Si
»	57	Cebolla Vela Félix	36	Abadía	Pastor	Si	No	No
»	58	Ciria Moreno Felipe	31	Barrio Nuevo	Bracero	Si	No	No
»	59	Ciria Moreno José	28	Id.	Id.	Si	No	No
»	60	Colás López Senés	31	Camaroná	Id.	Si	Si	Si

Número de orden		APELLIDOS Y NOMBRES	Edad.....	DOMICILIO	PROFESIÓN	Si es o no elegible para cargos concejiles	SABER	
De la Inscripción general	En la Realidad						Leer.....	Escribir.....
71	61	Colás Morlanes Pascual	41	Plaza Jesús	Labrador	Si	Si	Si
»	62	Cristóbal Burbano Francisco	34	Abadía	Zapatero	Si	No	No
»	63	Cristóbal Cristóbal Francisco	28	Barrio Nuevo	Bracero	Si	Si	Si
74	64	Cristóbal García Ramón	69	Arial Alto	Id.	Si	No	No
75	65	Cristóbal Júdez Antonio	42	Colladillo	Id.	Si	No	No
76	66	Cristóbal Júdez Blas	42	Bajo Iglesia	Id.	Si	No	No
»	67	Cristóbal Júdez José	35	Arial Alto	Id.	Si	Si	Si
»	68	Cristóbal Júdez Ramón	53	Barrio Nuevo	Id.	Si	No	No
77	69	Cristóbal Lozano Vicente	64	Caralmazán	Labrador	Si	No	No
»	70	Cristóbal Muñoz Benito	30	Arco Arial	Bracero	Si	No	No
»	71	Cristóbal Muñoz Bernardo	25	Id.	Id.	Si	No	No
79	72	Cristóbal Muñoz José	36	San Miguel	Id.	Si	Si	Si
»	73	Cristóbal Pérez José	39	Barrio Nuevo	Zapatero	Si	Si	Si
»	74	Cristóbal Pérez Manuel	52	Id.	Bracero	Si	No	No
80	75	Cristóbal Pérez Valero	60	Id.	Id.	Si	No	No
»	76	Cristóbal Remartinez Vicente	41	Bajo Iglesia	Labrador	Si	Si	Si
»	77	Cristóbal Sabroso Blas	34	Barrio Nuevo	Bracero	Si	No	No
»	78	Cristóbal Urbano Cipriano	26	Id.	Id.	Si	Si	Si
84	79	Delgado Morte Marcos	48	San Miguel	Id.	Si	No	No
»	80	Domínguez Benito Manuel	32	Horuillos	Id.	Si	No	No
»	81	Domínguez Benito Ramón	28	Colladillo	Id.	Si	No	No
86	82	Domínguez Campos Serafín	47	Barrio Nuevo	Id.	Si	Si	Si
»	83	Duce Bueno Francisco	28	Pilar	Id.	Si	No	No
»	84	Duce Bueno Pablo	30	Arial Alto	Id.	Si	No	No
»	85	Duce Cristóbal Fausto	25	Santa Bárbara	Albañil	Si	Si	Si
90	86	Duce Júdez Manuel	77	Abadía	Bracero	Si	Si	Si
»	87	Duce Marín José	34	Caralmazán	Sastre	Si	Si	Si
»	88	Duce Menés Ramón	81	Barrio Nuevo	Albañil	Si	Si	Si
»	89	Duce Mora Antonio	26	Camarona	Jornalero	Si	Si	Si
»	90	Duce Mora Julián	29	Id.	Id.	Si	No	No
91	91	Duce Muñoz Mariano	50	Abadía	Albañil	Si	Si	Si
»	92	Duce Muñoz Francisco	37	Arial Alto	Bracero	Si	Si	Si
93	93	Duce Pérez Antonio	54	Camarona	Arriero	Si	Si	Si
94	94	Duce Pérez Julián	52	Id.	Labrador	Si	No	No
»	95	Duce Sabroso Andrés	25	Id.	Jornalero	Si	Si	Si
»	96	Duce Sabroso Antonio	28	Id.	Labrador	Si	No	No
95	97	Duce Sánchez Ildefonso	68	San Miguel	Bracero	Si	No	No
»	98	Duce Serrano Miguel	38	Plaza Jesús	Id.	Si	Si	Si
»	99	Duce Soria Blas	39	Cambra	Id.	Si	No	No
96	100	Duce Soria Manuel	35	Castillo	Id.	Si	No	No
508	101	Duce Soriano Manuel	56	San Miguel	Id.	Si	No	No
98	102	Euguita Bernal Andrés	40	Camarona	Id.	Si	No	No
99	103	Euguita Bernal Antonio	55	Santa Bárbara	Id.	Si	No	No
101	104	Euguita García José	63	Arco Arial	Id.	Si	Si	Si
»	105	Euguita Remartinez Antonio	25	Santa Bárbara	Jornalero	Si	No	No
»	106	Euguita Sabroso José	33	Arco Arial	Id.	Si	Si	Si
103	107	Escolta Muñoz Francisco	74	Castillo	Alpargatero	Si	No	No
»	108	Escudero Sánchez Eugenio	78	Cambra	Bracero	Si	No	No
108	109	Esteban Fernández Ramón	54	Mundillo	Id.	Si	No	No
»	110	Florén Cristóbal Raimundo	25	Abadía	Labrador	Si	Si	Si
526	111	Florén León Pascual	56	Barrio Nuevo	Propietario	Si	Si	Si
»	112	Florén Santamaría José	35	Id.	Id.	Si	Si	Si
»	113	García Arguedas Francisco	28	Camarona	Pastor	Si	No	No
»	114	García Ballenilla Bernardo	27	Cambra	Organista	Si	Si	Si
113	115	García Blasco Francisco	62	Barrio Nuevo	Labrador	Si	No	No
118	116	García Duce Francisco	46	Arial Alto	Id.	Si	No	No
»	117	García Duce Pablo	36	Camarona	Id.	Si	No	No
119	118	García Elipe Andrés	65	Caralmazán	Pastor	Si	No	No
123	119	García García Manuel	46	Arial Alto	Hornero	Si	Si	Si
»	120	García Ibáñez Nicolás	30	Barrio Nuevo	Bracero	Si	No	No

Número de orden	De la Inscripción ó de la Matrícula	En la Inscripción ó de la Matrícula	APELLIDOS Y NOMBRES	EDAD	DOMICILIO	PROFESIÓN	SABER		
							Si es ó no apto para el cargo con arreglo a la ley	Letras	Artes
181			Lozano González Agustín	34	Barrionuevo	Albañil	Si	Si	Si
182			Lozano González Mariano	35	Id.	Carpintero	Si	Si	Si
194	183		Lozano Moreno José	51	Colladillo	Bracero	Si	No	No
197	184		Lozano Remartínez Manuel	48	Abadía	Id.	Si	No	No
	185		Lozano Tomey Miguel	34	Barrionuevo	Id.	Si	No	No
	186		Lozano Vázquez Tomas	36	Id.	Id.	Si	Si	Si
	187		Lozano Urdangarín Antonio	62	Id.	Id.	Si	No	No
202	188		Luengo Casado Manuel	44	Santa Bárbara	Id.	Si	No	No
	189		Llera Conde Bernardo	50	Cambra	Maestro	Si	Si	Si
	190		Mamblona Alvaro Cayetano	54	Arco Arial	Pastor	Si	No	No
	191		Mamblona Lasheras Alfonso	46	Abadía	Escribiente	Si	Si	Si
	192		Mamblona López Romualdo	40	Arial Alto	Jornalero	Si	No	No
206	193		Mamblona Martínez Dionisio	43	Castillo	Id.	Si	No	No
210	194		Marín Lozano José	58	Subida Iglesia	Id.	Si	No	No
	195		Marín Lozano Pedro	33	Barrionuevo	Id.	Si	No	No
213	196		Martínez Lozano Francisco	55	Id.	Bracero	Si	No	No
214	197		Martínez Moreno Sixto	48	Arial Alto	Id.	Si	No	No
	198		Martínez Rubio Tomás	25	Mundillo	Jornalero	Si	No	No
215	199		Martínez Sabroso Manuel	47	Camarona	Id.	Si	No	No
	200		Martínez Sabroso Santiago	35	Id.	Id.	Si	No	No
217	201		Martínez Remartínez Pedro	45	Id.	Id.	Si	No	No
	202		Mártires Morales Alejandro	28	Barrionuevo	Id.	Si	No	No
	203		Matamala Larena Francisco	26	Cambra	Barbero	Si	Si	Si
218	204		Matamala Peña Manuel	56	Barrionuevo	Bracero	Si	No	No
	205		Mate Gómez Hermenegildo	38	Subida Iglesia	Carretero	Si	Si	Si
220	206		Melendo Lozano Lucio	47	Abadía	Tejedor	Si	Si	Si
224	207		Menés Trápaga José	44	Barrio Nuevo	Bracero	Si	No	No
227	208		Monge Arguedas Antonio	41	Camarona	Pastor	Si	No	No
	209		Monge Arguedas Pascual	27	Id.	Id.	Si	No	No
228	210		Monge Cortés Blas	12	Id.	Id.	Si	No	No
	211		Monge García Antonio	36	Barrionuevo	Id.	Si	No	No
229	212		Monge García José	43	Bajo Iglesia	Id.	Si	No	No
	213		Monge Martínez Antonio	34	Camarona	Id.	Si	No	No
	214		Monge Sabroso Pedro	32	Id.	Id.	Si	No	No
230	215		Monge Sabroso Faustino	62	Id.	Id.	Si	No	No
233	216		Monge Tello Pedro	61	San Miguel	Id.	Si	No	No
	217		Montero Gil Matías	42	Barrio Nuevo	Bracero	Si	Si	Si
	218		Montero Erruz Bernardo	36	Id.	Id.	Si	No	No
	219		Montón Lozano Virgilio	26	Id.	Id.	Si	No	No
	220		Mora Morales Antonio	30	Id.	Id.	Si	No	No
235	221		Moreno Bernal Agustín	48	Caralmazán	Id.	Si	No	No
	222		Moreno Bernal Baltasar	29	Colladillo	Id.	Si	No	No
	223		Moreno Calleja Pascual	32	Hornillos	Id.	Si	No	No
237	224		Moreno Guillén Francisco	62	Castillo	Id.	Si	No	No
238	225		Moreno Guillén Manuel	69	Camarona	Id.	Si	No	No
	226		Moreno Ibañez Enrique	27	Barrio Nuevo	Jornalero	Si	Si	Si
240	227		Moreno Mamblona Francisco	56	Id.	Id.	Si	No	No
	228		Moreno Sánchez Félix	52	Id.	Id.	Si	No	No
670	229		Moros Parral Sebastián	54	Abadía	Barbero	Si	Si	Si
	230		Morte Arguedas Pascual	29	Camarona	Bracero	Si	No	No
	231		Morte Bueno Angel	33	Id.	Id.	Si	No	No
	232		Morte Bueno José	29	Hornillos	Id.	Si	No	No
	233		Morte Gómez Antonio	52	Colladillo	Id.	Si	No	No
	234		Morte Pascual Vicente	32	San Miguel	Id.	Si	No	No
	235		Morte Peña Santiago	34	Id.	Id.	Si	Si	Si
244	236		Morte Pérez Gregorio	65	Hornillos	Id.	Si	No	No
246	237		Morte Sanz Domingo	70	Camarona	Id.	Si	No	No
248	238		Morte Sanz Santiago	65	San Miguel	Guarda	Si	No	No
	239		Morte Saúco Vicente	34	Colladillo	Bracero	Si	No	No
	240		Muñoz Moreno Ramón	56	Barrio Nuevo	Id.	Si	Si	Si

Número de
De la Inscripción
ó de la Matrícula

253
265
266
269
700
274
275
279
281
701
284
288
290
293
294
296
297
303
304
305
306
310
313
719
722
316
318
325
329

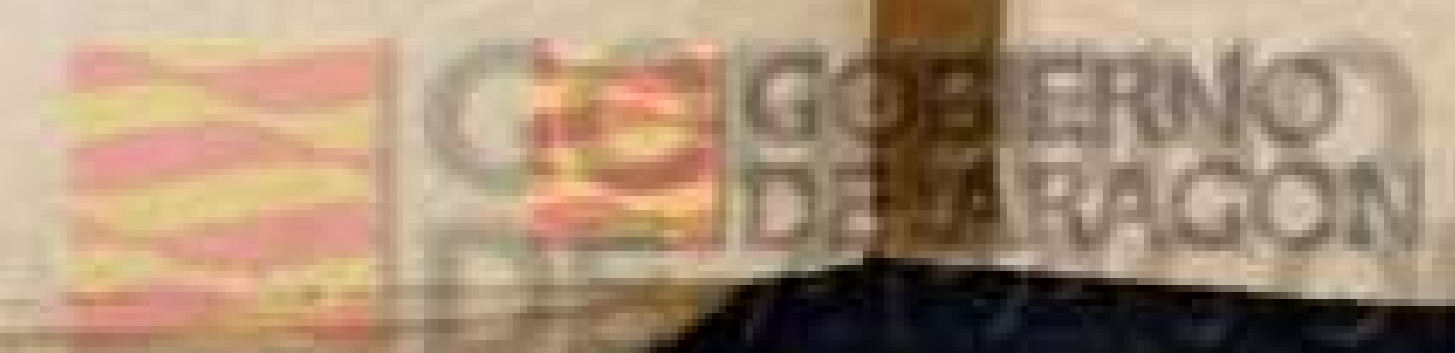

DE LA PROVINCIA DE ZARAGOZA

Si es o no elegible por...
Si sabe...
Lact...
Muerbe...

Número de orden		APELLIDOS Y NOMBRES	Edad	DOMICILIO	PROFESIÓN	Si es o no elegible por...			Si sabe...					
De la Inscrip- ción general	En la Elección					Lact...	Muerbe...	Si sabe...	Lact...	Muerbe...				
	241	Muñoz Tomás Domingo	44	Hornillos	Bracero									
	242	Olivas Ibañez José	30	Mundillo	Id.	Si	No	No						
	243	Pacheco Garijo Domingo	40	Arco Arial	Herrero	Si	Si	Si						
	244	Palacín Martín Miguel	31	Camaroná	Pastor	Si	No	No						
	245	Palacín Soriano Lázaro	35	San Miguel	Id.	Si	No	No						
	246	Pardos Artal Ignacio	31	Pilar	Zapatero	Si	Si	Si						
	247	Parral Acón Casildo	42	Mundillo	Comercio	Si	Si	Si						
	248	Parral Rubio Pablo	30	Subida Iglesia	Bracero	Si	No	No						
	249	Peña Arguedas Gregorio	45	Cambra	Zapatero	Si	Si	Si						
	250	Peña Cabronero José	14	Mundillo	Pastor	Si	No	No						
	251	Peña Crespo Miguel	30	Hornillos	Alpargatero	Si	No	No						
	252	Peña Duce Manuel	27	Id.	Bracero	Si	Si	Si						
	253	Peña Gil Gregorio	66	Pilar	Pastor	Si	No	No						
	254	Peña Hernández Babil	28	Colladillo	Id.	Si	No	No						
	255	Peña Hernández Ramón	35	Id.	Id.	Si	No	No						
	256	Peña Mambiona Julián	46	Camaroná	Bracero	Si	No	No						
	257	Peña Mambiona Manuel	49	Bajo Iglesia	Id.	Si	No	No						
	258	Peña Mambiona Pascual	45	Camaroná	Id.	Si	No	No						
	259	Peña Pérez Francisco	25	Subida Iglesia	Id.	Si	No	No						
	260	Peña Pozo Antonio	57	Colladillo	Id.	Si	No	No						
	261	Peña Remacha Miguel	68	Hornillos	Alpargatero	Si	No	No						
	262	Peña Sánchez Manuel	70	San Miguel	Bracero	Si	No	No						
	263	Peña Sanz Jorge	56	Colladillo	Id.	Si	No	No						
	264	Peña Serrano Bartolomé	35	Camaroná	Pastor	Si	No	No						
	265	Peña Serrano Manuel	35	Arial Alto	Bracero	Si	No	No						
	266	Peña Serrano Pascual	31	Camaroná	Pastor	Si	No	No						
	267	Pérez Aparicio Domiciano	34	San Miguel	Comerciante	Si	Si	Si						
	268	Pérez Cambronero Juan	66	Santa Bárbara	Sastre	Si	Si	Si						
	269	Pérez Enguita Manuel	54	Barrio Nuevo	Bracero	Si	No	No						
	270	Pérez García Pedro	44	Caralmazán	Zapatero	Si	Si	Si						
	271	Pérez Gutiérrez Manuel	37	Barrio Nuevo	Bracero	Si	Si	Si						
	272	Pérez Chueca Francisco	18	Arial Alto	Labrador	Si	Si	Si						
	273	Pérez Henar Raimundo	30	Subida Iglesia	Sacristán	Si	Si	Si						
	274	Pérez Júdez Manuel	27	Santa Bárbara	Sastre	Si	Si	Si						
	275	Pérez Lacorte José	41	San Miguel	Bracero	Si	No	No						
	276	Pérez Lacorte Tomás	45	Bajo Iglesia	Id.	Si	Si	Si						
	277	Pérez Martínez Lorenzo	41	Arial Alto	Id.	Si	No	No						
	278	Pérez Muñoz Blas	58	San Miguel	Albañil	Si	Si	Si						
	279	Pérez Sanchez Angel	35	Santa Barbara	Bracero	Si	Si	Si						
	280	Pérez Soriano Blas	60	Id.	Id.	Si	Si	Si						
	281	Pérez Soriano Manuel	51	Pilar	Zapatero	Si	Si	Si						
	282	Pérez Soriano Sebastián	56	Barrio Nuevo	Comerciante	Si	Si	Si						
	283	Pertegas Claramunt Pedro	65	Abadía	Id.	Si	Si	Si						
	284	Pinilla Horra Enrique	32	Arco Arial	Bracero	Si	No	No						
	285	Pinilla Sánchez Manuel	31	Abadía	Id.	Si	No	No						
	286	Pinilla Ugedo Eusebio	43	Cambra	Sastre	Si	Si	Si						
	287	Polo Júdez Mariano	53	Arial Alto	Bracero	Si	No	No						
	288	Polo Pérez Pascual	27	Santa Bárbara	Jornalero	Si	Si	Si						
	289	Pozo Ramos Pascual	46	Pilar	Alguacil	Si	Si	Si						
	290	Raga García Pedro	39	Caralmazán	Carpintero	Si	Si	Si						
	291	Remacha Arguedas Santiago	55	Camaroná	Bracero	Si	No	No						
	292	Remartínez Bernal Alejo	45	Pilar	Id.	Si	No	No						
	293	Remartínez Bernal José	56	Hornillos	Id.	Si	Si	Si						
	294	Remartínez Saco Antonio	26	Colladillo	Jornalero	Si	Si	Si						
	295	Romanos Muñoz Valentín	71	Pilar	Id.	Si	No	No						
	296	Romanos Pinilla Mariano	33	Id.	Escribiente	Si	Si	Si						
	297	Rubic Bernal José	31	Id.	Bracero	Si	No	No						
	298	Ruiz Polo Andrés	55	Abadía	Alpargatero	Si	Si	Si						
	299	Remartínez Bueno Ignacio	31	Id.	Bracero	Si	No	No						
	300	Sabroso Cristóbal Inocencio	38	Camaroná	Id.	Si	No	No						



Número de orden		APELLIDOS Y NOMBRES	Edad	DOMICILIO	PROFESIÓN	SABE		
Y	F					Si es o no elegible para cargos consuejiles	Letra	Escritura
>	301	Sabroso Moreno Francisco	31	Barrio Nuevo	Pastor	Si	No	No
>	302	Sabroso Moreno José	31	Id.	Id.	Si	No	No
329	303	Sabroso Pérez Manuel	42	Arial Alto	Bracero	Si	No	No
>	304	Salas Navarro Anselmo	52	Bajo Iglesia	Retirado	Si	Si	Si
>	305	Sánchez Briz Alejandro	26	Arial Alto	Bracero	Si	No	No
>	306	Sánchez Briz Enrique	30	Id.	Id.	Si	No	No
>	307	Sánchez Klípe Jorge	27	Subida Iglesia	Id.	Si	No	No
335	308	Sánchez Esteban Manuel	75	Arco Arial	Alpargatero	Si	No	No
>	309	Sánchez Florén Antonio	36	Bajo Iglesia	Bracero	Si	No	No
>	310	Sánchez Florén José	52	Arco Arial	Labrador	Si	No	No
>	311	Sánchez Florén Vicente	34	Barrio Nuevo	Bracero	Si	Si	Si
>	312	Sánchez Huerta Pedro	44	Cambra	Cortador	Si	Si	Si
>	313	Sánchez Inogés Domingo	28	Hornillos	Bracero	Si	Si	Si
339	314	Sánchez Júdez Ciriaco	41	Arial Alto	Labrador	Si	Si	Si
340	315	Sánchez León Eduardo	48	Id.	Id.	Si	Si	Si
341	316	Sánchez León José	52	Id.	Id.	Si	Si	Si
>	317	Sánchez Lozano José	28	Barrio Nuevo	Bracero	Si	Si	Si
343	318	Sánchez Moreno Félix	62	Abadia	Id.	Si	No	No
344	319	Sánchez Moreno Juan	70	Id.	Propietario	Si	Si	Si
>	320	Sánchez Sánchez Pascual	30	Barrio Nuevo	Bracero	Si	No	No
348	321	Sánchez Sanz Santiago	60	Camarona	Id.	Si	No	No
>	322	Sánchez Serrano Francisco	26	Arial Alto	Id.	Si	No	No
>	323	Sánchez Tobajas José	46	Pilar	Id.	Si	No	No
>	324	Sanco Romero Mauricio	37	San Miguel	Id.	Si	No	No
349	325	Sebastián Mínguez Manuel	49	Id.	Pastor	Si	No	No
>	326	Sebastián Soler José	28	Id.	Id.	Si	No	No
>	327	Semper Aguilar Manuel	28	Pilar	Labrador	Si	Si	Si
350	328	Semper Enguita Clemente	51	Id.	Id.	Si	Si	Si
>	329	Semper Júdez Enrique	34	Barrio Nuevo	Bracero	Si	Si	Si
351	330	Semper Romanos Mariano	54	Arial Alto	Id.	Si	Si	Si
352	331	Serrano Arévalo Domingo	56	Camarona	Id.	Si	No	No
>	332	Serrano Duce Vicente	39	Plaza Jesús	Id.	Si	No	No
355	333	Serrano Trasobares Vicente	54	Id.	Id.	Si	No	No
>	334	Soriano Arguedas José	37	San Miguel	Id.	Si	No	No
361	335	Soriano Esteban Francisco	46	Cambra	Id.	Si	No	No
262	336	Soriano Esteban Manuel	46	Camarona	Pastor	Si	No	No
263	337	Soriano Esteban Pascual	41	Id.	Id.	Si	No	No
>	338	Soriano Gil Manuel	46	Barrio Nuevo	Bracero	Si	Si	Si
>	339	Soriano Muñoz Benito	61	Cambra	Id.	Si	No	No
369	340	Teba Esteban Agustín	66	Colladillo	Id.	Si	No	No
>	341	Teba Sabroso Fernando	38	Santa Bárbara	Id.	Si	Si	Si
>	342	Tejero Alonso Faustino	27	San Miguel	Pastor	Si	No	No
775	343	Tejero Monge Francisco	44	Colladillo	Id.	Si	No	No
371	344	Tejero Monge Joaquín	53	Hornillos	Bracero	Si	No	No
372	345	Tejero Tierra Pio	77	Id.	Pastor	Si	No	No
>	346	Tobajas Lipe Dámaso	54	Caralmazán	Caminero	Si	Si	Si
>	347	Ugedo Cebolla Nicasio	57	Cambra	Propietario	Si	Si	Si
>	348	Urbano Martínez Ignacio	36	Castillo	Colchonero	Si	No	No
380	349	Urbano Tomey Isaac	41	Barrio Nuevo	Bracero	Si	No	No
381	350	Urbano Vinuesa José	71	Santa Bárbara	Colchonero	Si	No	No
>	351	Urbano Vinuesa Nicasio	52	Barrio Nuevo	Albadero	Si	No	No
>	352	Vargas Larraga Florencio	37	San Miguel	Bracero	Si	No	No
383	353	Vergara María Ponciano	66	Caralmazán	Carpintero	Si	Si	Si
>	354	Vehilla Gracia Bonifacio	38	Id.	Bracero	Si	No	No
>	355	Villalba Esteban Manuel	27	Plaza Jesús	Id.	Si	No	No
>	356	Villalba Esteban Miguel	25	Id.	Jornalero	Si	No	No
>	357	Villalba Roncalés Pedro	52	Id.	Id.	Si	No	No
>	358	Yagüe Cristóbal Luis	41	Pilar	Sillero	Si	Si	Si
>	359	Yagüe Júdez Ramón	32	San Miguel	Bracero	Si	No	No
>	360	Yagüe Júdez Santiago	34	Id.	Id.	Si	Si	Si

De la localidad	De la provincia
-----------------	-----------------

391	1
393	2
>	3
>	4
>	5
395	6
396	7
>	8
400	9
404	10
>	11
407	12
409	13
>	14
414	15
415	16
>	17
>	18
>	19
>	20
421	21
422	22
423	23
424	24
425	25
427	26
428	27
429	28
430	29
>	30
431	31
433	32
435	33
>	34
>	35
>	36
>	37
>	38
444	39
446	40
448	41
449	42
>	43
>	44
>	45
>	46
>	47
442	48
>	49
>	50
>	51
>	52
450	53
>	54
462	55
463	56
>	57
>	58
>	59
468	60



ATECA.—(Consta de 2 Secciones).—Sección 2.ª

LISTA de los electores de este Municipio, que se publica á los efectos del párrafo 3.º del artículo 16 de la Ley de 26 de Junio de 1890.

RECTIFICACION DE 1908

Número de orden	De la Sección	APELLIDOS Y NOMBRES	Domicilio	PROFESIÓN	Si no es elegible por...		
					La ley	La edad	La capacidad
391	1	Acero Berges Filomeno	61 Libertad	Propietario	Si	Si	Si
393	2	Acero Hueso Felipe	40 Id.	Id.	Si	Si	Si
»	3	Aguaviva Roy Antonio	25 Río	Frutero	Si	Si	Si
»	4	Aguaviva Sancho Francisco	49 Id.	Labrador	Si	No	No
»	5	Aguilar Cristóbal Luis	32 Extramuros	Bracero	Si	No	No
395	6	Aguilar Duce José	43 Libertad	Propietario	Si	Si	Si
396	7	Aguilar Gómez Antonio	64 Parras	Bracero	Si	Si	Si
»	8	Alcaine Viñado Julio	37 Argo	Esquitador	Si	Si	Si
400	9	Alonso Andrés Blas	52 Libertad	Cortador	Si	Si	Si
404	10	Alvaro Cansado Blas	62 Id.	Alpargatero	Si	No	No
»	11	Alvaro Duce Pascual	52 Cárcel	Propietario	Si	Si	Si
407	12	Alvaro Ladrón Desiderio	48 Río	Comerciante	Si	Si	Si
409	13	Alvaro Vicioso José	72 Parras	Cartero	Si	Si	Si
»	14	Aparicio Blasco Ignacio	30 Libertad	Sillero	Si	Si	Si
414	15	Argueda Lacarte Antonio	41 Arrial Bajo	Zapatero	Si	Si	Si
415	16	Ayerbe Bartolomé José	66 Libertad	Cortador	Si	Si	Si
»	17	Bartolomé Serrano Domingo	32 Río	Id.	Si	Si	Si
»	18	Beltrán González José	62 Id.	Pipero	Si	Si	Si
»	19	Benedicto Calvo Jesús	26 Horno	Recaudador	Si	Si	Si
»	20	Benedicto Condón Pedro	57 Id.	Confitero	Si	Si	Si
421	21	Benito Campos Santos	75 Libertad	Propietario	Si	Si	Si
422	22	Benito Sanz Baldomero	41 Id.	Comerciante	Si	Si	Si
423	23	Benito Sanz Isidro	44 Id.	Farmacéutico	Si	Si	Si
424	24	Bendicho Abanades Cirilo	53 Extramuros	Comerciante	Si	Si	Si
425	25	Bendicho Crespo Isaac	48 Id.	Id.	Si	Si	Si
427	26	Bermúdez Marco José	45 Arrial Bajo	Farmacéutico	Si	Si	Si
428	27	Bernal Abad Mariano	50 Horno	Labrador	Si	Si	Si
429	28	Bernal Aguilar Pedro	42 Id.	Bracero	Si	Si	Si
430	29	Bernal Cansado Marcelino	41 Santa Catalina	Labrador	Si	Si	Si
»	30	Bernal Cristóbal Antonio	33 Horno	Bracero	Si	No	No
431	31	Bernal García Antonio	56 Id.	Id.	Si	Si	Si
433	32	Bernal Jaime Antonio	68 Libertad	Carpintero	Si	Si	Si
435	33	Bernal Jaime Marcelino	64 Horno	Labrador	Si	No	No
»	34	Bernal Lozano Antonio	26 Libertad	Carpintero	Si	Si	Si
»	35	Bernal Lozano Bienvenido	31 Id.	Coadjutor	No	Si	Si
»	36	Bernal Lozano León	30 Id.	Carpintero	Si	Si	Si
»	37	Blancas Pérez José	32 Santa Catalina	Bracero	Si	Si	Si
»	38	Blancas Pérez Pedro	37 Id.	Id.	Si	No	No
444	39	Blancas Florén Antonio	67 Largo	Labrador	Si	No	No
446	40	Blasco Burbano Blas	45 Arrial Bajo	Sillero	Si	No	No
448	41	Blasco Cortés Juan Pedro	55 Templarios	Bracero	Si	No	No
449	42	Blasco Cortés Pedro	56 Parras	Id.	Si	Si	Si
»	43	Blasco Sánchez Antonio	31 Libertad	Cubero	Si	Si	Si
»	44	Blasco Urrea Bienvenido	28 Morlanes	Calderero	Si	Si	Si
»	45	Blasco Vicente José	36 Cárcel	Cubero	Si	Si	Si
»	46	Bonasa Domínguez Gregorio	37 Arrial Bajo	Bracero	Si	No	No
»	47	Bonasa Ruiz José	57 Cárcel	Labrador	Si	Si	Si
442	48	Bonasa Trasobares Juan	68 Santa Catalina	Bracero	Si	No	No
»	49	Borja Andrés Nicolás	41 Cárcel	Procurador	Si	Si	Si
»	50	Bosch Fraile Alfredo	26 Libertad	Tahonero	Si	Si	Si
»	51	Bueno Gracia José	45 Horno	Cartero	Si	Si	Si
»	52	Calvo Pérez Enrique	41 Río	Cafetero	Si	Si	Si
459	53	Calvo Pérez Francisco	49 Arrial Bajo	Médico	Si	Si	Si
»	54	Calleja Moreno Ramón	46 Templarios	Bracero	Si	Si	Si
462	55	Campos Bonasa Antonio	50 Libertad	Herrero	Si	Si	Si
463	56	Campos Júdez Sixto	45 Templarios	Labrador	Si	Si	Si
»	57	Canalejo Domínguez José	43 Río	Empleado	Si	Si	Si
»	58	Cansado García Antonio	32 Templarios	Bracero	Si	No	No
»	59	Cansado García Miguel	33 Id.	Labrador	Si	Si	Si
468	60	Cansado Sánchez Millán	68 Horno	Bracero	Si	No	No

Si es o no elegible por la ley... Si es o no elegible por la edad... Si es o no elegible por la capacidad...

Número de orden		APPELLIDOS Y NOMBRES	Edad.....	DOMICILIO	PROFESIÓN	S.A.S.		
De la Inscripción de la General	De la Inscripción de la General					Si es o no elegible para cargos concejales	Leer.....	Escribir.....
470	61	Cansado Sánchez Pedro	61	Largo	Bracero	Si	No	No
473	62	Cebolla Gómez Desiderio	53	Bodeguillas	Id.	Si	No	No
»	63	Cebolla Sánchez José	31	Id.	Id.	Si	No	No
»	64	Civil Bernal Eusebio	30	Cárcel	Carpintero	Si	Si	Si
»	65	Civil Bernal Jorge	31	Id.	Id.	Si	Si	Si
»	66	Civil Bernal Vicente	34	Id.	Id.	Si	Si	Si
471	67	Civil Torres Vicente	73	Id.	Id.	Si	Si	Si
479	68	Cristóbal Aguilar Juan Antonio	42	Bodeguillas	Bracero	Si	No	No
480	69	Cristóbal Aparicio Francisco	49	Arial Bajo	Labrador	Si	No	No
»	70	Cristóbal Báguena Francisco	39	Largo	Jornalero	Si	No	No
»	71	Cristóbal Báguena Saturnino	33	Bodeguillas	Bracero	Si	No	No
482	72	Cristóbal Campos Jorge	70	Pilar	Id.	Si	No	No
»	73	Cristóbal Cristóbal Manuel	30	Parras	Id.	Si	No	No
»	74	Cristóbal Fernández José	30	Templarios	Labrador	Si	No	No
483	75	Cristóbal Floren Francisco	80	Largo	Id.	Si	No	No
485	76	Cristóbal Floren Vicente	63	Templarios	Id.	Si	No	No
486	77	Cristóbal Júdez Fernando	50	Nueva	Bracero	Si	No	No
487	78	Cristóbal Muñoz Eusebio	56	Parras	Labrador	Si	No	No
»	79	Cristóbal Pascual Manuel	39	Largo	Bracero	Si	No	No
490	80	Cristóbal Pérez Francisco	67	Bodeguillas	Id.	Si	Si	Si
»	81	Cristóbal Romanos Ricardo	29	Morlanes	Zapatero	Si	Si	Si
»	82	Cristóbal Sánchez Ramón	29	Bodeguillas	Labrador	Si	No	No
491	83	Cristóbal Semper Manuel	40	Largo	Bracero	Si	Si	Si
»	84	Cristóbal Semper Ramón	44	Parras	Labrador	Si	No	No
497	85	De San Joaquín Antonio	61	Extramuros	Bracero	Si	No	No
»	86	Diestre Torón Ricardo	42	Libertad	Frutero	Si	Si	Si
501	87	Duce Campos José	41	Río	Posador	Si	Si	Si
»	88	Duce Erruz Antonio	39	Horno	Bracero	Si	Si	Si
502	89	Duce Ibáñez Antonio	73	Id.	Id.	Si	No	No
504	90	Duce Júdez Nicasio	72	Río	Posador	Si	Si	Si
505	91	Duce Lozano Francisco	41	Arial Bajo	Empleado	Si	Si	Si
507	92	Duce Peña Félix	63	Plaza San Martín	Bracero	Si	No	No
»	93	Duce Sabroso Julián	28	Templarios	Jornalero	Si	No	No
509	94	Duce Soriano Pascual	51	Extramuros	Id.	Si	Si	Si
»	95	Duce Tomey José	31	Arial Bajo	Id.	Si	No	No
»	96	Elipe Bonasa Pedro	37	Templarios	Id.	Si	No	No
»	97	Elipe Bonasa Silverio	44	Id.	Id.	Si	Si	Si
»	98	Elipe Júdez Ignacio	31	Nevera	Labrador	Si	Si	Si
»	99	Elipe Júdez Tomás	26	Id.	Id.	Si	No	No
513	100	Erruz Marco Camilo	51	Largo	Jornalero	Si	Si	Si
»	101	Escolta Hernández Francisco	33	Bodeguillas	Alpargatero	Si	No	No
515	102	Esteban Fernández Pascual	53	Morlanes	Zapatero	Si	No	No
»	103	Esteban Mamblona Mariano	44	Bodeguillas	Bracero	Si	No	No
»	104	Esteban Mamblona Roque	35	Horno	Id.	Si	No	No
523	105	Fernández Martínez Felipe	59	Libertad	Caminero	Si	Si	Si
»	106	Fernández Martínez Julián	58	Arial Bajo	Id.	Si	Si	Si
»	107	Fernández Soria Mateo	25	Morlanes	Carretero	Si	Si	Si
524	108	Forniés Miñana Miguel	52	Horno	Comercio	Si	Si	Si
»	109	Floren León Romualdo	58	Arial Bajo	Cura párroco	No	Si	Si
112	110	Fuentes Alvaro Antonio	48	Cárcel	Propietario	Si	Si	Si
»	111	Fuentes Duce Miguel	30	Nevera	Bracero	Si	No	No
»	112	Fuentes García Manuel	53	Arenal	Id.	Si	No	No
531	113	Fuentes Marco Juan	43	Bodeguillas	Id.	Si	No	No
534	114	Galindo Campos Miguel	46	Río	Abogado	Si	Si	Si
»	115	Gálvez Navarro Pedro	31	Largo	Bracero	Si	Si	Si
»	116	García Arguedas Antonio	29	Parras	Colchonero	Si	No	No
525	117	García Asensio Evaristo	57	Cárcel	Id.	Si	No	No
537	118	García Bernal Higinio	45	Horno	Labrador	Si	No	No
»	119	García Bueno Ignacio	25	Cárcel	Colchonero	Si	No	No
»	120	García Ceamanos Francisco	41	Nevera	Bracero	Si	No	No



Si no es elegible para las cargas concejales			Numero de orden		APELLIDOS Y NOMBRES	DOMICILIO	PROFESIÓN	Si no es elegible para las cargas concejales		
Si	No	No	De la Inscripción	En la Inscripción				Si	Si	Si
Si	No	No	»	121	García Ceasarios Lázaro	35 Bodeguillas	Sillero	Si	Si	Si
Si	No	No	117	122	García Duce Antonio	41 Libertad	Comerciante	Si	No	No
Si	No	No	»	123	García Duce Felipe	38 Id.	Id.	Si	No	No
Si	Si	Si	544	124	García Duce Vicente	44 Arenal	Bracero	Si	Si	Si
Si	Si	Si	545	125	García Erruz Pascual	40 Parras	Id.	Si	No	No
Si	Si	Si	»	126	García Floren Antonio	30 Extramuros	Id.	Si	Si	Si
Si	Si	Si	546	127	García Floren Manuel	83 Libertad	Propietario	Si	Si	Si
Si	No	No	547	128	García García Gregorio	50 Horno	Bracero	Si	Si	Si
Si	No	No	548	129	García Gil Pascual	42 Santa Catalina	Hornero	Si	Si	Si
Si	No	No	549	130	García Moreno Miguel	51 Largo	Labrador	Si	Si	Si
Si	No	No	551	131	García Sánchez José	63 Horno	Id.	Si	Si	Si
Si	No	No	»	132	Gracia Soriano Benito	27 Carrel Largo	Sastre	Si	Si	Si
Si	No	No	554	133	Garza Duce Vicente	41 Bodeguillas	Jornalero	Si	No	No
Si	No	No	»	134	Gil Bernal Pascual	65 Plaza San Martín	Coadjutor	No	Si	Si
Si	No	No	»	135	Gil Pérez Ricardo	30 Id.	Empleado	Si	Si	Si
Si	No	No	»	136	Gil Sebastián Manuel	27 Arial Bajo	Bracero	Si	Si	Si
Si	No	No	558	137	Jimeno Duce Baldomero	43 Libertad	Comerciante	Si	Si	Si
Si	No	No	559	138	Jimeno Duce Manuel	75 Bodeguillas	Botero	Si	Si	Si
Si	No	No	»	139	Gómez Fuentes Bertoldo	42 Arenal	Comerciante	Si	Si	Si
Si	Si	Si	»	140	Gómez Hidalgo Félix	41 Extramuros	Zapatero	Si	Si	Si
Si	Si	Si	»	141	Gómez San Julian Miguel	56 Id.	Empleado	Si	Si	Si
Si	No	No	»	142	González Díaz Miguel	38 Libertad	Comerciante	Si	Si	Si
Si	Si	Si	»	143	González Sánchez Hermenegildo	29 Id.	Id.	Si	Si	Si
Si	No	No	»	144	Hernández Hernández Benigno	30 Id.	Coadjutor	No	Si	Si
Si	No	No	»	145	Hernández Mostajo Enrique	37 Arial Bajo	Bracero	Si	No	No
Si	Si	Si	»	146	Hernández Sanz Francisco	59 Libertad	Id.	Si	Si	Si
Si	Si	Si	»	147	Ibañez Bueno Antonio	42 Id.	Cortador	Si	Si	Si
Si	Si	Si	»	148	Ibañez Corbatón Ignacio	33 Templarios	Panadero	Si	No	No
Si	No	No	»	149	Ibañez Corbatón Rafael	27 Id.	Id.	Si	No	No
Si	Si	Si	572	150	Ibañez Duce Pascual	55 Horno	Bracero	Si	No	No
Si	Si	Si	»	151	Ibañez García Bernardo	44 Largo	Esquilador	Si	No	No
Si	No	No	»	152	Ibañez García Dionisio	37 Santa Catalina	Bracero	Si	Si	Si
Si	No	No	575	153	Ibañez García Manuel	58 Id.	Labrador	Si	Si	Si
Si	Si	Si	»	154	Ibañez Pérez Ventura	30 Río	Carretero	Si	Si	Si
Si	No	No	»	155	Inogés Blancas Antonio	32 Horno	Labrador	Si	Si	Si
Si	No	No	582	156	Inogés Campos José	66 Arial Bajo	Id.	Si	No	No
Si	Si	Si	583	157	Inogés Pérez Pascual	60 Templarios	Id.	Si	Si	Si
Si	Si	Si	»	158	Irigoyen Ballesteros Felipe	30 Bodeguillas	Bracero	Si	No	No
Si	No	No	»	159	Irigoyen Eugueta Ramón	46 Nevera	Id.	Si	No	No
Si	Si	Si	»	160	Irigoyen Mablona Manuel	30 Arenal	Id.	Si	Si	Si
Si	Si	Si	586	161	Irigoyen Serrano Felipe	54 Bodeguillas	Id.	Si	No	No
Si	No	No	587	162	Irigoyen Serrano Manuel	58 Arial Bajo	Id.	Si	No	No
Si	No	No	»	163	Jarabo Alonso Baltasar	50 Libertad	Comerciante	Si	Si	Si
Si	No	No	»	164	Jarabo Alonso Manuel	31 Id.	Id.	Si	Si	Si
Si	No	No	»	165	Jarque Pérez Román	34 Río	Médico	Si	Si	Si
Si	Si	Si	592	166	Júdez Bercebal Francisco	55 Parras	Bracero	Si	No	No
Si	Si	Si	594	167	Júdez Bernal Antonio	70 Arial Bajo	Labrador	Si	No	No
Si	Si	Si	596	168	Júdez Bernal Ramón	60 Id.	Id.	Si	Si	Si
Si	Si	Si	»	169	Júdez Cristóbal Francisco	37 Largo	Bracero	Si	No	No
No	Si	Si	»	170	Júdez Cristóbal Ramón	32 Horno	Id.	Si	No	No
Si	Si	Si	»	171	Júdez Cristóbal Tomás	42 Largo	Id.	Si	No	No
Si	No	No	»	172	Júdez del Castillo Victoriano	25 Parras	Id.	Si	Si	Si
Si	No	No	»	173	Júdez Florén José	26 Santa Catalina	Id.	Si	Si	Si
Si	Si	Si	598	174	Júdez Florén Mariano	60 Templarios	Propietario	Si	Si	Si
Si	Si	Si	»	175	Júdez Júdez Valentín	28 Carrel Largo	Jornalero	Si	Si	Si
Si	Si	Si	»	176	Júdez Labrador Antonio	28 Parras	Id.	Si	Si	Si
Si	No	No	»	177	Júdez Peña Mariano	42 Extramuros	Bracero	Si	No	No
Si	No	No	»	178	Júdez Peña Santos	27 Horno	Id.	Si	Si	Si
Si	No	No	599	179	Júdez Perales Silvestre	50 Largo	Id.	Si	Si	Si
Si	No	No	»	180	Júdez Polo Ramón	28 Arial Bajo	Labrador	Si	Si	Si

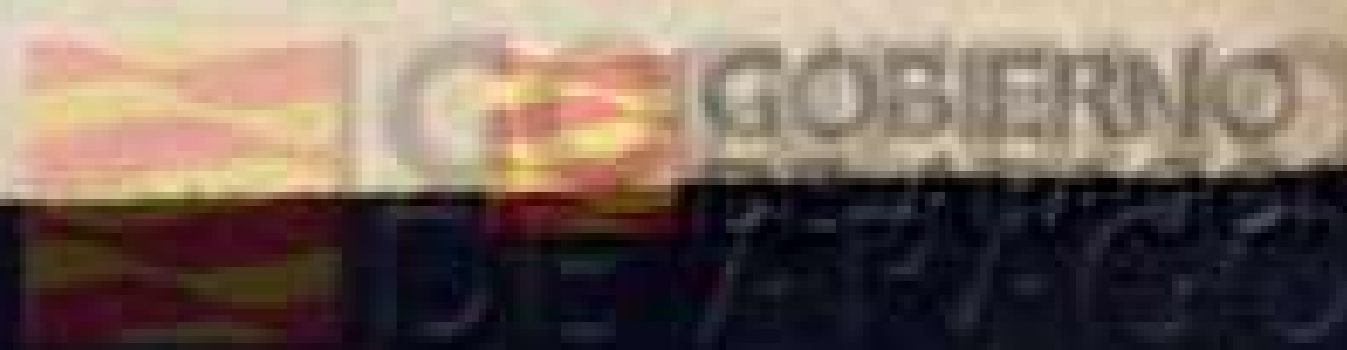

Número de orden	APELLIDOS Y NOMBRES	Edad	DOMICILIO	PROFESIÓN	Si es o no elegible por sus acretes o no es tal	SABER		Número de orden
						Letra	Escritura	
» 181	Júdez Sánchez Cesáreo	37	Arial Bajo	Labrador	Si	No	No	
» 182	Júdez Sánchez José	30	Extramuros	Id.	Si	Si	Si	659
» 183	Júdez Sánchez José Mariano	29	Santa Catalina	Id.	Si	Si	Si	»
601 184	Júdez Semper Victoriano	52	Parras	Bracero	Si	No	No	»
602 185	Júdez Serrano Antonio	71	Santa Catalina	Id.	Si	No	No	»
606 186	Lacorte Hernández Ventura	70	Largo	Labrador	Si	No	No	»
607 187	Lafuente Corral Isidro	65	Rio	Id.	Si	No	No	»
» 188	Lafuente Grima Luis	52	Libertad	Propietario	Si	Si	Si	664
» 189	Lafuente Sanz Jacinto	50	Carrel Largo	Bracero	Si	No	No	»
608 190	Lafuente Sanz Manuel	48	Arenal	Id.	Si	No	No	»
609 191	Lafuente Sanz Vicente	46	Bodeguillas	Id.	Si	No	No	»
» 192	Lafuente Santamaría Alejandro	28	Arial Bajo	Id.	Si	Si	Si	»
» 193	Lafuente Santamaría Angel	31	Id.	Id.	Si	Si	Si	667
» 194	Lafuente Santamaría José	34	Rio	Id.	Si	Si	Si	»
» 195	Lasheras Usón Angel	27	Templarios	Coadjutor	No	Si	Si	671
610 196	Lahoz Pelles Timoteo	46	Extramuros	Alfarero	Si	No	No	»
» 197	Laleona Vicioso Custodio	56	Rio	Cerero	Si	Si	Si	»
» 198	Lapeña Peña Inocencio	36	Libertad	Empleado	Si	Si	Si	674
612 199	Lapeña Sevilla Isidoro	56	Cárcel	Bracero	Si	No	No	»
613 200	Larena Llorens Francisco	50	Arial Bajo	Id.	Si	No	No	»
624 201	Larena Tomás Manuel	56	Horno	Tejedor	Si	No	No	677
» 202	Layunta Esteban Vicente	34	Rio	Bracero	Si	No	No	»
619 203	Lidón Esteban José	42	Bodeguillas	Zapatero	Si	Si	Si	»
» 204	Lorenzo Almazul Ignacio	36	Rio	Carpintero	Si	No	No	679
» 205	Lorenzo Alcolea Esteban	32	Santa Catalina	Labrador	Si	Si	Si	»
621 206	Lozano Andaluz Silvestre	71	Parras	Id.	Si	No	No	681
624 207	Lozano Cristóbal Vicente	55	Cárcel	Id.	Si	No	No	»
626 208	Lozano Moreno Julián	42	Bodeguillas	Albañil	Si	No	No	699
195 209	Lozano Peña Custodio	61	Rio	Propietario	Si	Si	Si	690
628 210	Lozano Sánchez Antonio	46	Largo	Labrador	Si	No	No	691
» 211	Lozano Tomey Pascual	26	Horno	Id.	Si	Si	Si	»
» 212	Lozano Tomey Justo	30	Id.	Id.	Si	No	No	»
630 213	Lozano Zuluaga Nicolás	55	Rio	Zapatero	Si	Si	Si	»
» 214	Lozano Zuluaga Valentín	56	Morlanes	Retirado	Si	Si	Si	698
» 215	Maestro Cabello Jenaro	46	Rio	Alpargatero	Si	Si	Si	»
» 216	Mamblona Martínez Gregorio	47	Id.	Tabernero	Si	No	No	»
» 217	Marín Roy Pedro	40	Horno	Bracero	Si	Si	Si	705
» 218	Maroto Megías Carlos	38	Libertad	Comercio	Si	Si	Si	706
» 219	Martín González Agustín	36	Extramuros	Labrador	Si	Si	Si	»
» 220	Martínez Cristóbal Valero	64	Bodeguillas	Bracero	Si	No	No	»
638 221	Martínez Cristóbal Vicente	74	Id.	Id.	Si	No	No	»
647 222	Medarde Sanz Pascual	48	Nevera	Id.	Si	No	No	»
» 223	Melendo López Manuel	38	Santa Catalina	Id.	Si	No	No	»
» 224	Melendo López Mariano	36	Id.	Id.	Si	No	No	711
648 225	Melendo López Pablo	45	Bodeguillas	Id.	Si	No	No	716
» 226	Menés Romanos Mariano	30	Parras	Id.	Si	No	No	»
» 227	Merodio Cortés Tomás	42	Largo	Id.	Si	No	No	»
» 228	Millán Montón Jesús	25	Rio	Comercio	Si	Si	Si	717
» 229	Millán Montón Victoriano	32	Id.	Id.	Si	Si	Si	724
» 230	Millán Tomás Baltasar	54	Largo	Alpargatero	Si	No	No	»
» 231	Monge Escolano Pedro	34	Rio	Relojero	Si	Si	Si	»
» 232	Monreal Dalmases Ramón	49	Libertad	Fabricante	Si	Si	Si	»
653 233	Montero Cristóbal Gregorio	45	Bodeguillas	Labrador	Si	Si	Si	»
» 234	Montero Cristóbal Francisco	38	Templarios	Id.	Si	Si	Si	»
» 235	Montero Cristóbal Lorenzo	32	Morlanes	Id.	Si	Si	Si	»
654 236	Montero Erruz Francisco	46	Bodeguillas	Bracero	Si	Si	Si	»
656 237	Montero Soriano Francisco	77	Morlanes	Labrador	Si	No	No	»
657 238	Montón Benedi Vicente	59	Libertad	Bracero	Si	No	No	»
658 239	Montón Júdez Mariano	57	Id.	Propietario	Si	Si	Si	»
» 240	Montón Pérez José María	28	Id.	Id.	Si	Si	Si	733

2-1037A

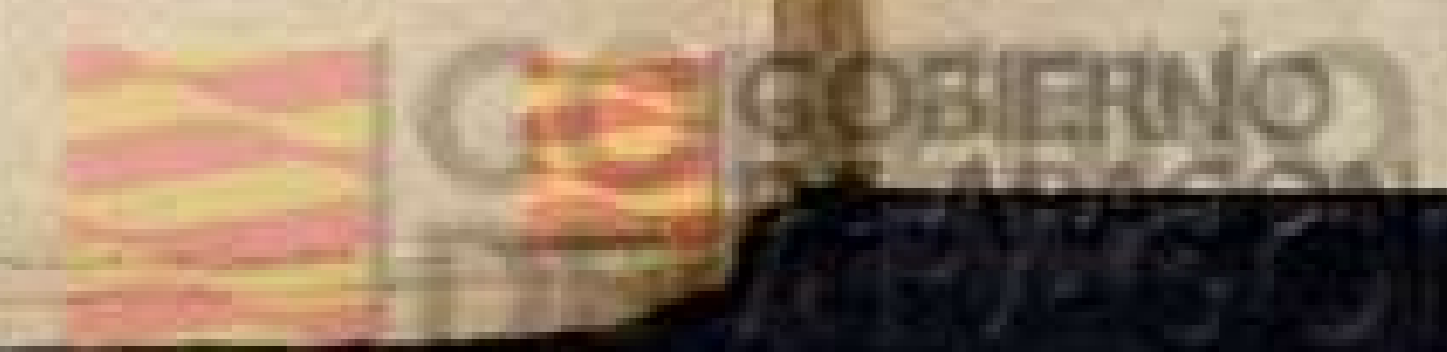

SABE			Número de orden	APELLIDOS Y NOMBRES	Edad	DOMICILIO	PROFESIÓN	SABE			
Si es o no elegible por la ley	Si es o no elegible por la ley	Si es o no elegible por la ley						Si es o no elegible por la ley	Si es o no elegible por la ley	Si es o no elegible por la ley	
Si	No	No	659	241	Mora Lozano Elías	51	Horno	Bracero	Si	No	No
Si	Si	Si	"	242	Moreno alleja Francisco	28	Santa Catalina	Id.	Si	No	No
Si	No	No	"	243	Moreno Bernal Felipe	31	Largo	Id.	Si	No	No
Si	No	No	"	244	Moreno Calleja Fernando	30	Santa Catalina	Id.	Si	No	No
Si	No	No	"	245	Moreno Bernal Manuel	48	Nevera	Aguacil	Si	Si	Si
Si	Si	Si	"	246	Moreno Cristóbal Manuel	48	Arial Bajo	Labrador	Si	Si	Si
Si	No	No	664	247	Moreno Corral Manuel	70	Id.	Id.	Si	Si	Si
Si	No	No	"	248	Moreno Florén Carlos	55	Largo	Id.	Si	Si	Si
Si	No	No	"	249	Moreno Florén Faustino	30	Templarios	Id.	Si	Si	Si
Si	Si	Si	"	250	Moreno Florén Francisco	34	Extramuros	Id.	Si	Si	Si
Si	Si	Si	"	251	Moros Barca Carlos	38	Río	Estanquero	Si	Si	Si
Si	Si	Si	667	252	Moros Barca Vicente	45	Id.	Barbero	Si	Si	Si
Si	Si	Si	"	253	Moros García Salvador	27	Id.	Mozo café	Si	Si	Si
Si	No	No	671	254	Morte Arguedas Francisco	40	Santa Catalina	Bracero	Si	No	No
Si	Si	Si	"	255	Muñoz Fuentes Cirilo	25	Id.	Id.	Si	No	No
Si	Si	Si	"	256	Muñoz Tomás Higinio	36	Cárcel	Id.	Si	No	No
Si	No	No	674	257	Muñoz Tomás Vicente	49	Nevera	Id.	Si	No	No
Si	No	No	"	258	Muñoz Urán Luis	54	Río	Escribano	Si	Si	Si
Si	No	No	"	259	Nebra Latorre Gregorio	41	Extramuros	Empleado	Si	Si	Si
Si	No	No	677	260	Nieto García Vicente	50	Horno	Bracero	Si	No	No
Si	Si	Si	"	261	Núñez García Pascual	25	Cárcel	Id.	Si	No	No
Si	No	No	"	262	Olivar Ibáñez Blas	26	Arenal	Cerrajero	Si	Si	Si
Si	Si	Si	679	263	Olivar Marco José	63	Horno	Id.	Si	Si	Si
Si	Si	Si	"	264	Ortega San Iñigo Francisco	31	Libertad	Procurador	Si	Si	Si
Si	No	No	681	265	Obensa Ferrer Mariano	55	Id.	Zapatero	Si	Si	Si
Si	No	No	"	266	Pablo del Río Jerónimo	48	Extramuros	Labrador	Si	No	No
Si	No	No	699	267	Pascual Asensio Gregorio	63	Horno	Bracero	Si	No	No
Si	Si	Si	690	268	Pascual Asensio José	49	Id.	Id.	Si	No	No
Si	No	No	691	269	Pascual Cortés Raimundo	56	Arial Bajo	Id.	Si	No	No
Si	Si	Si	"	270	Pascual Júdez Manuel	42	Parras	Id.	Si	No	No
Si	No	No	"	271	Pascual Martínez Marcelino	52	Id.	Id.	Si	Si	Si
Si	Si	Si	"	272	Peña Gil Ignacio	74	Cárcel	Id.	Si	No	No
Si	Si	Si	698	273	Peña Gil Manuel	69	Nevera	Id.	Si	No	No
Si	Si	Si	"	274	Peña Gimeno Manuel	33	Horno	Id.	Si	Si	Si
Si	No	No	"	275	Pérez Blasco Agustín	65	Parras	Id.	Si	Si	Si
Si	Si	Si	705	276	Pérez García Higinio	54	Arial Bajo	Labrador	Si	Si	Si
Si	Si	Si	706	277	Pérez Gras Manuel	41	Id.	Id.	Si	No	No
Si	Si	Si	"	278	Pérez Gumiel Ignacio	53	Extramuros	Id.	Si	Si	Si
Si	No	No	"	279	Pérez Lafuente Pascual	46	Id.	Molinero	Si	Si	Si
Si	No	No	"	280	Pérez Martínez Fermín	39	Arial Bajo	Sillero	Si	Si	Si
Si	No	No	"	281	Pérez Sánchez Gaspar	38	Santa Catalina	Bracero	Si	No	No
Si	No	No	"	282	Pinilla Horna Ramón	28	Parras	Jornalero	Si	No	No
Si	No	No	711	283	Polo Ibañez Ventura	52	Libertad	Bracero	Si	Si	Si
Si	No	No	716	284	Polo Parra Francisco	45	Id.	Id.	Si	Si	Si
Si	No	No	"	285	Polo Pérez Ventura	25	Id.	Id.	Si	No	No
Si	No	No	"	286	Pozo García Julian	39	Río	Sastre	Si	Si	Si
Si	Si	Si	717	287	Revuelta Bartolomé Pedro	53	Libertad	Abogado	Si	Si	Si
Si	Si	Si	724	288	Remartínez Lozano Jorge	54	Santa Catalina	Bracero	Si	No	No
Si	No	No	"	289	Rodríguez Benavente Francisco	64	Arial Bajo	Empleado	Si	Si	Si
Si	Si	Si	"	290	Rodríguez García Enrique	31	Id.	Estudiante	Si	Si	Si
Si	Si	Si	"	291	Romanos Loscos Pascual	42	Arenal	Labrador	Si	Si	Si
Si	Si	Si	"	292	Romanos Lozano Pascual	42	Id.	Id.	Si	Si	Si
Si	Si	Si	"	293	Romanos Sabroso Francisco	67	Extramuros	Id.	Si	No	No
Si	Si	Si	"	294	Sabroso Cristóbal Jorge	40	Horno	Bracero	Si	No	No
Si	Si	Si	"	295	Sabroso Cristóbal Sebastián	31	Id.	Id.	Si	No	No
Si	No	No	"	296	Sabroso German José María	25	Río	Harinero	Si	Si	Si
Si	No	No	"	297	Sabroso Marco Agustín	35	Horno	Bracero	Si	No	No
Si	Si	Si	"	298	Sabroso Marco Enrique	38	Largo	Id.	Si	Si	Si
Si	Si	Si	733	299	Sabroso Martínez Pascual	64	Id.	Id.	Si	No	No
Si	Si	Si	734	300	Sabroso Morte José	50	Lodeguillas	Molinero	Si	No	No

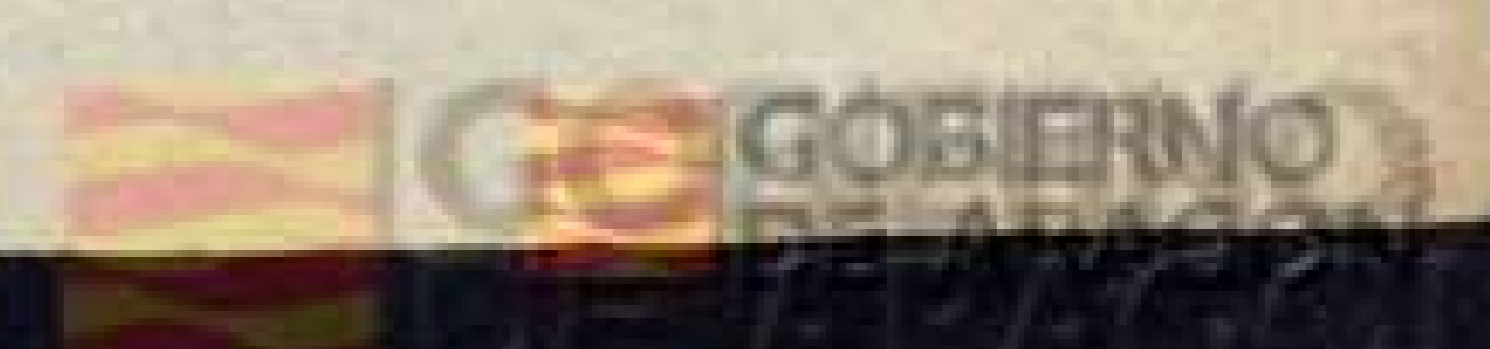

Número de orden	En la Sección	APELLIDOS Y NOMBRES	Edad	DOMICILIO	PROFESIÓN	SABE		
						Si se le ha elegido por la escuela comunal	Letra	Escuela
301		Sabroso Pascual Francisco	40	Libertad	Papelero	Si	Si	Si
302		Sabroso Pérez Javier	52	Bodeguillas	Bracero	Si	No	No
735 303		Saenz Ruiz Manuel	42	Río	Maestro	Si	Si	Si
304		Saldaña Raga Rafael	48	Id.	Comercio	Si	No	No
305		Sánchez Elípe Pedro	34	San Martín	Bracero	Si	No	No
306		Sánchez Fernández Anacleto	44	Santa Catalina	Id.	Si	No	No
739 307		Sánchez Florén Virgilio	28	Templarios	Id.	Si	Si	Si
308		Sánchez Fuentes Manuel	53	Santa Catalina	Id.	Si	No	No
309		Sánchez García Félix	25	Río	Labrador	Si	Si	Si
310		Sánchez Gómez Pedro	37	Arenal	Sastre	Si	Si	Si
311		Sánchez Júdez Rudesindo	45	Horno	Bracero	Si	No	No
741 312		Sánchez Lozano Pascual	50	Id.	Labrador	Si	Si	Si
743 313		Sánchez Morano Francisco	54	San Martín	Comercio	Si	Si	Si
746 314		Sánchez Moros Dionisio	32	Río	Cerrajero	Si	Si	Si
315		Sánchez Sánchez Blas	26	Arial Bajo	Jornalero	Si	Si	Si
316		Sánchez Sánchez Lázaro	34	Arenal	Labrador	Si	Si	Si
317		Sánchez Sanz Ignacio	61	Río	Herrero	Si	Si	Si
750 318		Sánchez Sánchez Manuel	36	Arenal	Labrador	Si	Si	Si
319		Santaliestra Esteban Félix	25	Libertad	Comercio	Si	Si	Si
320		Santaliestra Esteban Rafael	26	Id.	Id.	Si	Si	Si
321		Sanz Martínez Leocadio	52	Santa Catalina	Molinero	Si	Si	Si
322		Sauco Cabrerizo Desiderio	56	Parras	Bracero	Si	Si	Si
323		Semper Sierra Ramón	38	Río	Posador	Si	Si	Si
324		Sicilia Rojo Mariano	58	Arial Bajo	Procurador	Si	Si	Si
760 325		Sola Gras Alberto	54	Libertad	Comerciante	Si	Si	Si
326		Sola Gras Ventura	40	Largo	Bracero	Si	No	No
327		Sola Semper Eusebio	57	Río	Carpintero	Si	Si	Si
328		Soriano Tomás Antonio	54	Bodeguillas	Id.	Si	No	No
769 329		Taberné Guillén Pascual	48	Río	Sillero	Si	Si	Si
771 330		Taberné Guillén Santiago	58	Libertad	Id.	Si	Si	Si
772 331		Teba Esteban Mateo	43	Cárcel	Bracero	Si	No	No
774 332		Tomás Mendoza Emilio	30	Río	Cortador	Si	Si	Si
333		Tomás Mendoza Maximino	25	Libertad	Recaudador	Si	Si	Si
334		Tomás Sauco Pascual	30	Parras	Bracero	Si	No	No
335		Tomás Sauco Segundo	28	Arial Bajo	Jornalero	Si	No	No
336		Trasobares Cansado Alejandro	57	Templarios	Id.	Si	No	No
337		Trigo García Salvador	44	Libertad	Veterinario	Si	Si	Si
779 338		Vargas Medrano Benito	40	Río	Bracero	Si	Si	Si
339		Vicén Ceamanos Cecilio	42	Extramuros	Labrador	Si	No	No
340		Vicente Lora Emilio	48	Libertad	Cartero	Si	Si	Si
341		Vicioso Santamaría Vicente	42	Templarios	Molinero	Si	Si	Si
342		Vigaray Alvarez Manuel	38	Río	Electricista	Si	Si	Si
343		Vinuesa Alcantar Benito	40	Id.	Sastre	Si	Si	Si
786 344		Vinuesa Corella Anastasio	64	Libertad	Id.	Si	Si	Si
345		Yagüe Cristóbal Manuel	48	Bodeguillas	Bracero	Si	Si	Si

Número de orden	En la Sección	Profesión	Letra	Escuela
272				
280				
281				
283				
287				
288				
289				
290				
291				
292				
293				
294				
303				
305				
308				
311				
312				
316				
31				
331				
332				
334				
336				
337				