

BÁRBOLES

Lista de los electores de este Municipio, que se publica á los efectos del párrafo 3.º del artículo 16 de la ley de 26 de Junio de 1890

RECTIFICACIÓN DE 1895

Numero de orden		APELLIDOS Y NOMBRES.	Edad.	DOMICILIO.	PROFESIÓN.	SABE	
De la inscripción general.	En la Sección.					Leer.	Escribir.
»	1	Abengochea Arruej Rafael	36	Plaza, 6	Comerciante	si	si
4	2	Alcay Frigo Manuel	44	Cuevas	Jornalero	si	si
»	3	Alcaya Benito Manuel	25	Mayor	Veterinario	si	si
2	4	Aldea Freta Antonio	42	Cuevas	Jornalero	si	no
4	5	Almaluez Villa Ciriaco	50	La Fuente	id.	si	no
5	6	Almaluez Villa Joaquin	38	Cuevas	id.	si	si
7	7	Arbej Aznar Francisco	31	Mayor, 6	Herrero	si	si
8	8	Arbej Aznar Hernegildo	35	id.	Labrador	si	si
9	9	Arbej Aznar Leon	39	Pequeña	id.	si	si
10	10	Arbej Aznar Rudesindo	41	id.	id.	si	si
11	11	Arbej Berges Lupercio	69	Mayor, 6	id.	si	si
»	12	Arbej Martinez Domingo	35	Barrio Curto, 10	Jornalero	si	no
»	13	Arbej Romeo Agustin	57	Castillo, 19	Estanquero	si	si
12	14	Arbej Romeo Pascual	49	Cuevas	Labrador	si	si
14	15	Balduque Ferrer Manuel	41	Vía férrea	Obrero	si	no
15	16	Barcelona Gutierrez F. Babil	41	Cuevas	Jornalero	si	no
17	17	Berges Grima Gregorio	54	id.	id.	si	no
18	18	Bernal Casanova Ambrosio	56	Castillo	Labrador	si	si
19	19	Bernal Casanova Antonio	47	Mayor	id.	si	si
20	20	Bernal Casanova Isidoro	56	Señoría	id.	si	si
21	21	Bernal Casanova Pio	46	Mayor, 19	id.	si	si
22	22	Bernal Laita Juan	45	Cuevas	Jornalero	si	no
»	23	Bertol Gonzalez Ildelfonso	25	Oitura	Labrador	si	no
23	24	Bielsa Lasheras Manuel	50	Castillo, 20	id.	si	no
»	25	Calvo Lopez Florencio	25	Cuevas	Jornalero	si	no
27	26	Capapé Lahera Pedro	45	Peraman, 6	Labrador	si	no
28	27	Cartagena Bermejo Mariano	61	Molino, 1	Molinero	si	no
29	28	Catalinas Rubio Joaquin	56	Oitura	Labrador	si	no
30	29	Contreras del Val Gabino	46	Señoría	Jornalero	si	no
31	30	Correas Cotela Pedro	41	Cuevas	id.	si	no
33	31	Diez Gonzalez Pascual	67	Mayor, 5	Labrador	si	si
34	32	Diez Sanz Bonifacio	58	Id. 11	id.	si	si
35	33	Duarte Costé Manuel	47	Oitura	id.	si	si
36	34	Duarte Gracia Tomás	39	Cuevas	Jornalero	si	no
37	35	Escalera Capapé Pedro	40	Id. 9	id.	si	no
»	36	Escalera Capapé Sixto	25	id.	id.	si	si
38	37	Estevan Lafuente Antonio	61	Mayor	Labrador	si	si
39	38	Estevan Lafuente Ramon	69	Id. 1	id.	si	si
40	39	Estevan Lafuente Santiago	65	Id. 3	id.	si	si
41	40	Estevan Orcástegui Benigno	37	La Fuente, 8	Zabacequias	si	si
43	41	Ezquerria Sierra Andrés	42	Oitura	Labrador	si	no
45	42	Fuentes Crespo Cesáreo	30	Cuevas	id.	si	no
»	43	Fuentes Crespo Manuel	28	id.	id.	si	no
»	44	Gabete Lorente Pablo	25	Mayor	Jornalero	si	no
47	45	Gabete Navarro Manuel	70	id.	Tablagero	si	no
48	46	Gabete Tejero Manuel	51	id.	Comerciante	si	si
49	47	Gabé Moreno Antonio	52	Cuevas, 40	Jornalero	si	no
50	48	Galindo Serrano Francisco	67	Id. 42	id.	si	no
51	49	Galindo Salas Vicente	38	Id. 6	id.	si	no
52	50	Garcés Reino Domingo	49	Plaza, 7	Sacerdote	si	si
53	51	Gascon Botifulla Cayetano	46	Molino, 2	Jornalero	si	no
»	52	Gaspar Correas Roberto	27	La Fuente, 13	Labrador	si	no
54	53	Gaspar Salas Juan	54	Cuevas	Jornalero	si	no
55	54	Gaspar Salas Nicasio	64	Lafuente, 13	Labrador	si	no
56	55	Gay Borobia Alberto	52	Castillo, 3	id.	si	no
»	56	Gomez Arqué Paulino	37	Cuevas	Jornalero	si	no
57	57	Gomez Moreno Juan	39	Oitura, 7	Labrador	si	no
58	58	Gomez Moreno Macario Manuel	41	id.	id.	si	si
59	59	Gomez Moreno Toribio	30	Id. 2	id.	si	si
60	60	Gomez Placed Lúcas	30	Id. 4	id.	si	no

Número de orden		APELLIDOS Y NOMBRES.	Edad.	DOMICILIO.	PROFESIÓN.	SABER		
De la inscripción general.	De la Sección.					Si es o no elegible para cargos concejiles.	Leer.	Escribir.
61	61	Gomez Placed Miguel	36	Oitura, 4	Labrador	si	si	si
62	52	Hernando Sainz Vicente	45	Castillo	Maestro	si	si	si
70	63	Labella Perez Inocente	35	Cuevas	Jornalero	si	no	no
74	64	Lacal Martinez Juan	51	Id 8	Pastor	si	no	no
72	65	Lafuente Blasco Pascual	25	Cuevas	Jornalero	si	no	no
73	66	Lafuente Gil Pascual	53	id.	Pastor	si	no	no
74	67	Lamuela Gonzalez Manuel	58	Señoria, 1	Labrador	si	si	si
74	68	Lamuela Soler Mariano	44	Mayor, 4	id.	si	si	si
75	69	Lamuela Soler Gregorio	42	Plaza	id.	si	si	si
76	70	Langoyo Arqué Anselmo	54	Cuevas, 36	Jornalero	si	no	no
71	71	Langoyo Serrano Pedro Pablo	25	id.	id.	si	no	no
72	72	Lazaro Aznar José	41	Plaza	Admor. particular	si	si	si
73	73	Lorente Manero Florencio	26	Peraman, 4	Labrador	si	si	si
74	74	Lorente Manero Julian	28	id.	id.	si	si	si
75	75	Lopez Santos Vicente	36	Barrio Curto, 14	Herrero	si	si	si
76	76	Mallen Manero Agustin	73	Mayor, 7	Propietario	si	no	no
77	77	Manero Bernal Gregorio	26	Id. 9	Labrador	si	si	si
78	78	Manero Bernal Lorenzo	35	La Fuente, 5	id.	si	si	si
79	79	Manero Bernal Mariano	40	Castillo, 5	id.	si	si	si
80	80	Manero Gracia Felipe	48	Barrio Curto, 8	id.	si	no	no
81	81	Manero Ortubia Agustin	25	Castillo	id.	si	no	no
82	82	Manero Soler Agustin	51	Id. 22	id.	si	si	si
83	83	Marin Rodrigo Antonio	38	Cuevas	Zapatero	si	si	si
84	84	Marin Rodrigo Benito	43	id.	id.	si	si	si
85	85	Marquina Aramburo Domingo	65	La Fuente, 9	Jornalero	si	no	no
86	86	Marquina Lamuela Faustino	28	id.	id.	si	no	no
87	87	Marquina Lamuela Juan	26	id.	id.	si	no	no
88	88	Marquina Lamuela Matias	35	id.	id.	si	no	no
89	89	Medrano Cobos Pascual	47	Cuevas	id.	si	si	si
90	90	Medrano Estevan Agustin	66	Castillo	Labrador	si	si	si
91	91	Medrano Estevan José	68	Mayor, 23	id.	si	si	si
92	92	Medrano Mallen Carmelo	27	id.	id.	si	si	si
93	93	Medrano Mallen Benigno	34	id.	id.	si	si	si
94	94	Moreno Sierra Francisco	72	Oitura, 11	id.	si	no	no
95	95	Moreno Terraz Clemente	55	Id. 2	id.	si	no	no
96	96	Moreno Terraz Sebastián	53	id.	id.	si	no	no
97	97	Murillo Gascon Agustin	32	Mayor, 20	id.	si	si	si
98	98	Murillo Gaya Pablo	54	Castillo, 17	Albañil	si	si	si
99	99	Olivan Tegel José	35	Castillo	Jornalero	si	si	si
100	100	Olivito Rubio Juan	49	La Fuente	Herrero	si	si	si
101	101	Ortubia Sanchez Antonio	65	Cuevas, 1	Jornalero	si	no	no
102	102	Ortubia Sanchez Juan	64	Castillo, 22	Labrador	si	no	no
103	103	Pelegrin del Arco Guillermo	28	Cuevas	Jornalero	si	no	no
104	104	Pelegrin del Arco Mariano	29	Id. 2	id.	si	no	no
105	105	Pelegrin Valero Pascual	54	id.	id.	si	no	no
106	106	Perez Barrau Juan	27	id.	id.	si	no	no
107	107	Pinilla Donoso Macario	33	id.	id.	si	no	no
108	108	Pinilla Gabete Faustino	37	Pequeña, 7	Alguacil	si	si	si
109	109	Pinilla Gabete Valero	33	Cuevas	Jornalero	si	si	si
110	110	Pinilla Gimenez Manuel	46	Castillo, 16	Cortador	si	no	no
111	111	Romanos Gabete Diego	35	Cuevas	Pastor	si	no	no
112	112	Rosel Berna Domingo	35	Mayor, 3	Sirviente	si	no	no
113	113	Rubio Aznar Cayetano	66	Cuevas, 7	Labrador	si	no	no
114	114	Rubio Tobajas Manuel	65	id.	Jornalero	si	no	no
115	115	Salas Berges Jorge	30	Mayor, 13	Labrador	si	si	si
116	116	Salas Blasco Manuel	61	Cuevas, 20	Jornalero	si	no	no
117	117	Salas Navarro Juan	47	Castillo	id.	si	si	si
118	118	Sangros Medrano Miguel	67	Pequeña, 14	Labrador	si	si	si
119	119	Sanchez Solsona Lazaro	38	Cuevas	Jornalero	si	no	no
120	120	Sancho Lorente Manuel	73	Oitura, 7	Labrador	si	no	no

Número de orden	De la inscripción general.
426	
429	
430	
431	
432	
433	
434	
435	
437	
439	
440	
441	
443	
445	
446	
447	
448	
449	
451	
452	
455	
456	
458	
460	
461	



Número de orden	En la Sección.	APELLIDOS Y NOMBRES.	Edad.	DOMICILIO.	PROFESIÓN.	SABE	
						Leer.	Escribir.
426	121	Sanz Diez Florencio	53	Molino	Comerciante	si	si
429	122	Sanz Sanchez Dionisio	53	Cuevas	Jornalero	si	no
430	123	Sanz Trebol Teodoro	34	Castillo, 7	Labrador	si	si
»	124	Sola Fuertes Angel	36	Plaza	Secretario del Aytº.	si	si
434	125	Solanas Romeo Valentin	36	Molino, 2	Labrador	si	si
432	126	Soler Castillo Francisco	53	Barrio Curto, 1	id.	si	si
433	127	Solsona Elizondo Joaquín	46	Cuevas, 6	Jornalero	si	no
434	128	Solsona Gilaberte Casimiro	67	id.	id.	si	no
435	129	Solsona Ortega Salvador	35	Molino	id.	si	no
437	130	Subias Peña Vicente	77	Cuevas, 25	id.	si	no
439	131	Subias Pinilla Guillermo	31	Cuevas	id.	si	no
440	132	Tegero Gabas Pedro	71	id.	id.	si	no
444	133	Tegero Gaña Mariano	33	id.	id.	si	no
443	134	Tizné Muñoz Ignacio	74	Arboleda	id.	si	no
445	135	Tizné Mallen Pio	40	Plaza, 2	Labrador	si	si
446	136	Tizné Velazquez Mauro	30	Cuevas	Jornalero	si	si
»	137	Trebol Bielsa Vicente	29	id.	Labrador	si	no
447	138	Trebol Escuer Manuel	43	Castillo, 14	id.	si	no
448	139	Trebol Lasheras Gregorio	60	La Fuente, 12	Jornalero	si	no
449	140	Trebol Lasheras Mariano	62	Cuevas	Labrador	si	no
451	141	Trebol Tizné Leoncio	32	La Fuente, 12	Jornalero	si	no
»	142	Trebol Tizné Sebastian	25	id.	id.	si	no
452	143	Trigo Enseñat Faustino	68	Oitura	Labrador	si	si
455	144	Valero Escalera Casimiro	54	Cuevas, 8	Jornalero	si	no
»	145	Valian Fuertes Severiano	29	Barrio Curto, 12	Carretero	si	si
»	146	Velazquez Marquina Marcelino	25	Pequeña	Jornalero	si	no
456	147	Velazquez Medrano Joaquin	45	Cuevas	id.	si	si
458	148	Villa Cortade Daniel	31	Arboleda, 1	Guarda particular	si	si
»	149	Villa Lasheras Cipriano	28	Cuevas, 4	Jornalero	si	si
460	150	Villa Romeo Tomás	68	id.	id.	si	no
461	151	Vizcarroz Cobos Simon	67	Castillo, 13	Labrador	si	no

BÁRBOLES.

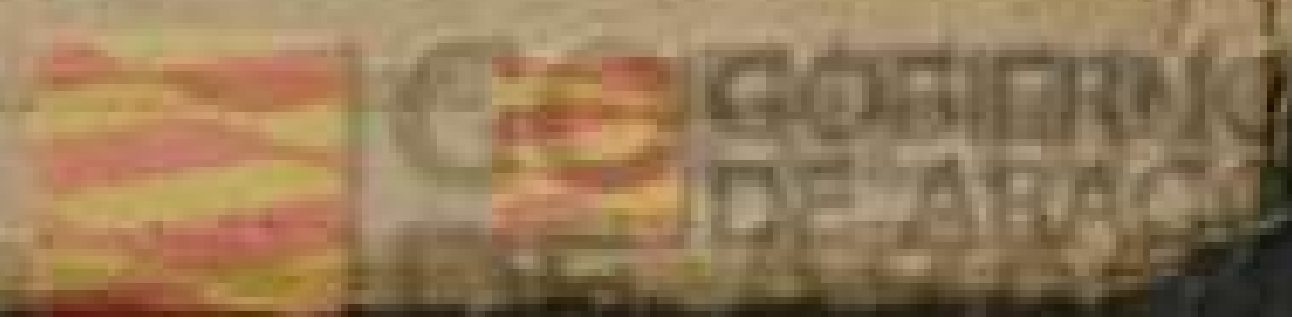

DE LA PROVINCIA DE SARAGOZA

PROVINCIA	MUNICIPIO	NÚMERO	Población	
			1857	1862
SARAGOZA	San Ildefonso	101	101	101
	San Antonio	102	102	102
	San Pedro	103	103	103
	San Juan	104	104	104
	San Mateo	105	105	105
	San Blas	106	106	106
	San Lorenzo	107	107	107
	San Andrés	108	108	108
	San Francisco	109	109	109
	San Carlos	110	110	110
	San Miguel	111	111	111
	San Sebastián	112	112	112
	San Vicente	113	113	113
	San Esteban	114	114	114
	San Agustín	115	115	115
	San Jerónimo	116	116	116
	San Basilio	117	117	117
	San Antonio Abad	118	118	118
	San Pedro de Noya	119	119	119
	San Mateo de Gálvez	120	120	120
	San Juan de Ezcabarte	121	121	121
	San Blas de Gálvez	122	122	122
	San Lorenzo de Gálvez	123	123	123
	San Andrés de Gálvez	124	124	124
	San Francisco de Gálvez	125	125	125
	San Carlos de Gálvez	126	126	126
	San Miguel de Gálvez	127	127	127
	San Sebastián de Gálvez	128	128	128
	San Vicente de Gálvez	129	129	129
	San Esteban de Gálvez	130	130	130
	San Agustín de Gálvez	131	131	131
	San Jerónimo de Gálvez	132	132	132
San Basilio de Gálvez	133	133	133	
San Antonio Abad de Gálvez	134	134	134	
San Pedro de Noya de Gálvez	135	135	135	
San Mateo de Gálvez	136	136	136	
San Juan de Ezcabarte de Gálvez	137	137	137	
San Blas de Gálvez	138	138	138	
San Lorenzo de Gálvez	139	139	139	
San Andrés de Gálvez	140	140	140	
San Francisco de Gálvez	141	141	141	
San Carlos de Gálvez	142	142	142	
San Miguel de Gálvez	143	143	143	
San Sebastián de Gálvez	144	144	144	
San Vicente de Gálvez	145	145	145	
San Esteban de Gálvez	146	146	146	
San Agustín de Gálvez	147	147	147	
San Jerónimo de Gálvez	148	148	148	
San Basilio de Gálvez	149	149	149	
San Antonio Abad de Gálvez	150	150	150	
San Pedro de Noya de Gálvez	151	151	151	
San Mateo de Gálvez	152	152	152	
San Juan de Ezcabarte de Gálvez	153	153	153	
San Blas de Gálvez	154	154	154	
San Lorenzo de Gálvez	155	155	155	
San Andrés de Gálvez	156	156	156	
San Francisco de Gálvez	157	157	157	
San Carlos de Gálvez	158	158	158	
San Miguel de Gálvez	159	159	159	
San Sebastián de Gálvez	160	160	160	
San Vicente de Gálvez	161	161	161	
San Esteban de Gálvez	162	162	162	
San Agustín de Gálvez	163	163	163	
San Jerónimo de Gálvez	164	164	164	
San Basilio de Gálvez	165	165	165	
San Antonio Abad de Gálvez	166	166	166	
San Pedro de Noya de Gálvez	167	167	167	
San Mateo de Gálvez	168	168	168	
San Juan de Ezcabarte de Gálvez	169	169	169	
San Blas de Gálvez	170	170	170	
San Lorenzo de Gálvez	171	171	171	
San Andrés de Gálvez	172	172	172	
San Francisco de Gálvez	173	173	173	
San Carlos de Gálvez	174	174	174	
San Miguel de Gálvez	175	175	175	
San Sebastián de Gálvez	176	176	176	
San Vicente de Gálvez	177	177	177	
San Esteban de Gálvez	178	178	178	
San Agustín de Gálvez	179	179	179	
San Jerónimo de Gálvez	180	180	180	
San Basilio de Gálvez	181	181	181	
San Antonio Abad de Gálvez	182	182	182	
San Pedro de Noya de Gálvez	183	183	183	
San Mateo de Gálvez	184	184	184	
San Juan de Ezcabarte de Gálvez	185	185	185	
San Blas de Gálvez	186	186	186	
San Lorenzo de Gálvez	187	187	187	
San Andrés de Gálvez	188	188	188	
San Francisco de Gálvez	189	189	189	
San Carlos de Gálvez	190	190	190	
San Miguel de Gálvez	191	191	191	
San Sebastián de Gálvez	192	192	192	
San Vicente de Gálvez	193	193	193	
San Esteban de Gálvez	194	194	194	
San Agustín de Gálvez	195	195	195	
San Jerónimo de Gálvez	196	196	196	
San Basilio de Gálvez	197	197	197	
San Antonio Abad de Gálvez	198	198	198	
San Pedro de Noya de Gálvez	199	199	199	
San Mateo de Gálvez	200	200	200	

BARRIOS

NÚMERO
De la Inscripción
del Registro General

1
2
3
4
5
6
7
8
9
10
11
12
13
14
15
16
17
18
19
20
21
22
23
24
26
27
28
30
31
32
33
34
35
36
37
38
39
40
41
42
43
45
46
47
48
49
50
51
52
53
54
55
56
57
58
59

